Year VII
Number 5bis
May 2021

SAMEN

VALTROMPIA CUORE

ASSOCIATION
FOR SOCIAL
PROMOTION (APS)
“NON-PROFIT”

VALTROMPIACUORE NEWS
Year VII - number 5bis - November 2021

Translations by:
Studio Lume di Flavia Seminati, Yasutsugi Yamada,
Ghanoum Rehab, Camilla Ravagnani

Editorial coordination:
Mario Mari

Editorial collaboration:
Franco Ghigini

Graphic Design:
Luca Mutti

Photos:
Archivio Mario Mari / Archivio Valtrompiacuore.

Documentation sources:
BresciaOggi, Corriere della Sera, Il Giorno, La Voce del Popolo,
L'Eco delle Valli, InFormaCuore, Giornale di Brescia,
Prevenzione Cardiovascolare Pavia, Valtrompianews, Valtrompiaset,
Diana, Migrazione, QuiBrescia, Brescia News, EdV24.it,
Questa è la Valtrompia, In Valtrompia Magazine
Bollettini informativi Comunali e Parrocchiali.
TV: RAI 1-2-3-RN, Canale 5, Rete 4, Italia 1, TGCOM, La 7,
Brescia Punto TV, Teletutto.

With patronage

Regione Lombardia

PROVINCIA DI BRESCIA

Comunità Montana di Valle Trompia

Supporters

OR.MA FONDO SOLIDALE SOCIALE FAMIGLIA MARI BASSO

Fondazione Dolci per la cultura bresciana

Associazione Amici Istituto del Radio "O. Alberti" Spedali Civili di Brescia

PIERLUIGI MARI FONDO SOLIDARIETÀ SOCIALE

Associated with

Conacuore ONLUS

Fondazione italiana per il cuore

SIPREC società italiana per la prevenzione cardiovascolare

cardiopeople social network cardiovascolare

anpc Associazione Nazionale Prevenzione Cardiovascolare

CREATIVAMENTE

IO CI SONO PER TE UN DONO IN COMUNE

WE ARE AN ALWAYS TURNED ON, MOVING ENGINE

Thanks to all collaborators and supporters.
They remember each other fondly
with gratitude Sandro Buffoli, Ornella Basso
and Ionne Luigi Tiberti.

EDITORIAL

“From words to deeds” has always been the motto
of our Association. And that’s why we have been
working so hard over the years to reach the goals we
set ourselves, helped by our members and supporters.
Today we can say, with a little bit of pride,
that our results can speak for us.
Valtrompiacuore was primarily born in order to support
the Gardone Val Trompia Hospital Cardio Ward.
It contributed to buy always new and state-of-the-art
equipments as well as promoting a great number
of projects aimed to make people aware
of the Cardiovascular prevention.
There is a new tile of our “supportive mosaic”:
this brochure-magazine wants to share with an
always bigger audience the reasons and the projects
of Valtrompiacuore.
We strongly believe that the health education is capital
in order to fight cardiocirculatory system diseases and
it has to be made updating the patients over the new
medical-hospital opportunities and promoting healthier
lifestyles. With this brochure we want to offer an informative
support about all this, in the name of a “culture of health”
that we keep on considering our right as well as our duty.

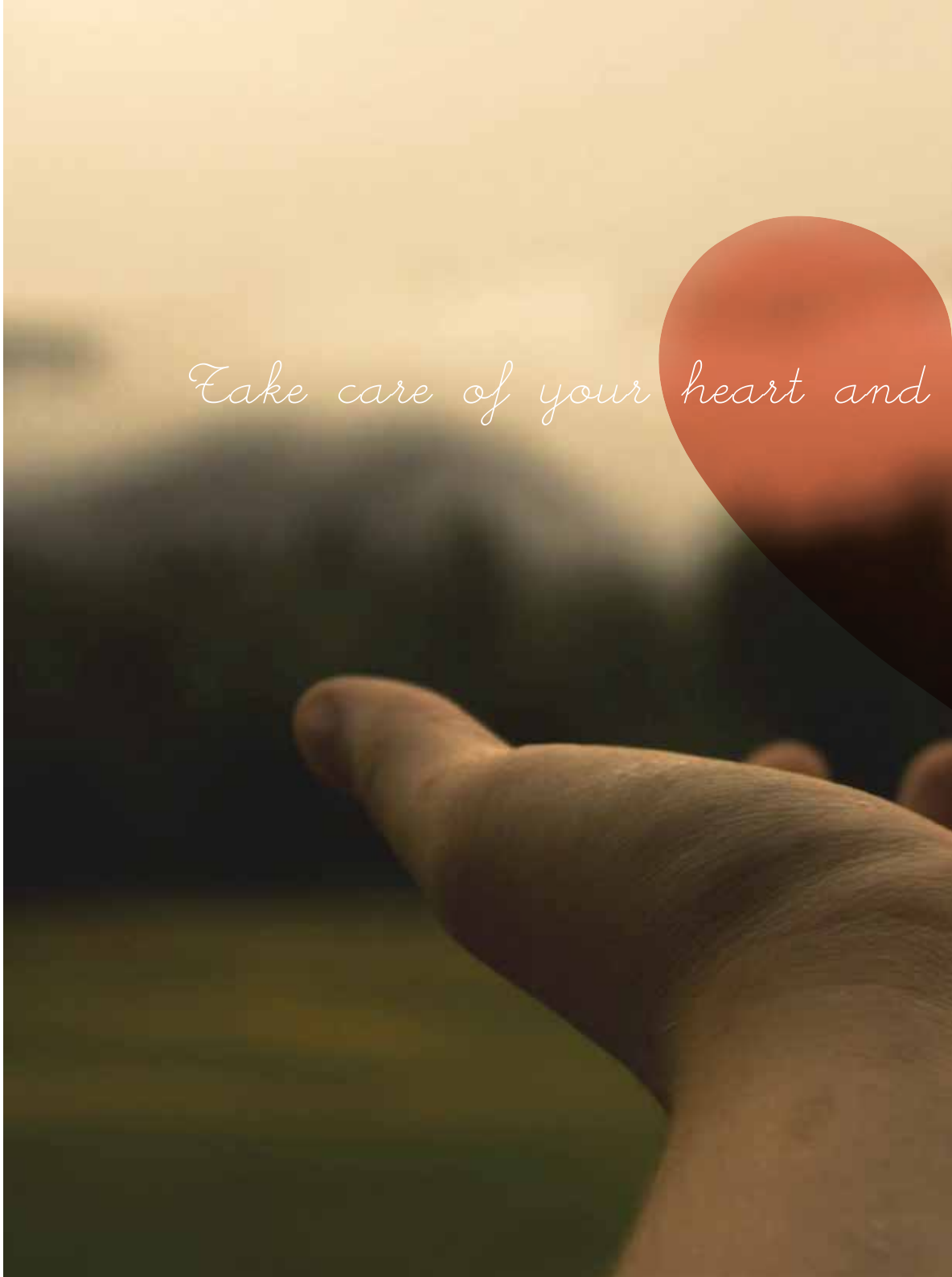

EXTRACT OF THE MINUTES OF THE ASSOCIATION...

To promote the culture of the prevention and health care open to all generations, young and elder people.
To support the net-work operating on the field.

To promote the knowledge of the cardio-vascular disease and to collect funds and contributions to reach the purposes of the association in harmony with the Regional Directives.

To support the co-operation with the other voluntary organizations and all suitable activities to reach the purposes of the association.

It is absolutely excluded any intention for profit.

To support the medical-scientific research

INDICE

6 Valtrompiacuore... read more

8 Cardiovascular diseases

10 2006 The adventure starts

10 2007 First steps

11 2008 Put words into actions

12 2009 Concretization and rooting

13 2010 The first machine, the only one in the whole territory

14 2011 Dynamic years

16 2012 The economic crisis starts but the association...

17 2013 Cuts to health funds begin: Valtrompiacuore activated

18 2014 The crisis is getting worse and worse

20 2015 Inspite of it all we persevere with unaffected enthusiasm

22 2016 Forward... with the aid of the OR.MA Solidarity Social Fund Mari Basso Family

24 10 year Anniversary

26 2017 Beyond difficulties, towards new goals

28 2018 The most beautiful words are the goals achieved

32 2019 “Ovunque proteggi”

34 2020 Reaction to the pandemic

36 2021 The most beautiful words are the facts

39 15 year Anniversary

40 Summary of the results achieved

42 Future projects

43 Introduced plans on the credit side association

44 Friendly store

46 License plate merits

48 We express our gratitude

50 We supported in conjunction with OR.MA solidarity social fund Mari Basso Family

52 Publications

54 Friends

VALTROMPIACUORE... READ MORE

WHAT IS IT

- Association for social promotion, free and non-partisan, non-profit and remuneration, officially registered in the register of the province of Brescia Section F / Social Promotion (APS) - Decree N ° 4545 06/12/2010 Reg. Province N ° 145.
Registered in the Single National Register of the third Sector (RUNTS)
- Membership is open to anyone and the commitment to support it is free and voluntary.

HOW IS IT ORGANIZED

- Members, the Board of Directors, the President and the Vice President.

OUR GOALS

- First of all we support the Cardio S.S.V.D. (simple structure with departmental power) of Gardone Val Trompia Hospital, which is a part of Brescia Spedali Civili Company Hospital.
- Support and encourage initiatives aimed at promoting the culture of prevention-care, extended to all age groups.
- Support and encourage sporting and cultural initiatives in line with their own purposes.

WHAT DOES IT DO

- Information on the prevention of cardiovascular diseases.
- Promotes and supports projects aimed at improving the hospital equipment of the Province.
- Promotes and supports projects aimed at the prevention and treatment of cardiovascular problems.
- Promotes a culture of health and healthy lifestyles in schools.
- Take part in the “World Heart Day” with free cardiological visits at the Gardone Val Trompia Hospital.
- Establishes scholarships to support medical-scientific projects.
- Promotes and supports, in collaboration with OR.MA Mari Basso Family Social Solidarity Fund and Mari Pierluigi Social Solidarity Fund, cultural activities such as bibliographic productions, exhibitions, musical and theatrical performances.

Supports research medical-scientific, through scholarships, the better tool available to protect us from disease.

HOW DOES IT SUPPORT ITSELF

- The Association reach its goals thanks to the proceeds of its members shares and to its supporters donations, as well as through subsidies from private and Entities, donations and bequests, insurance policies, subscriptions, any recurrence or event.

HOW CAN YOU HELP US

- You can take part to the events organized by our Association.
- You can collaborate in the development of the Many activities it promotes.
- Supporting it with a small or large financial contribution.
- Who wants to associate can call this phone number +39 030 8912382, or write an e-mail to our e-mail box whose address can be found in the Association web-site. All data will be guarded and only used to send information about the Association activities. They can be modified or deleted calling the Association.

FUNDS COLLECTION AND PURPOSE*

COLLECTION

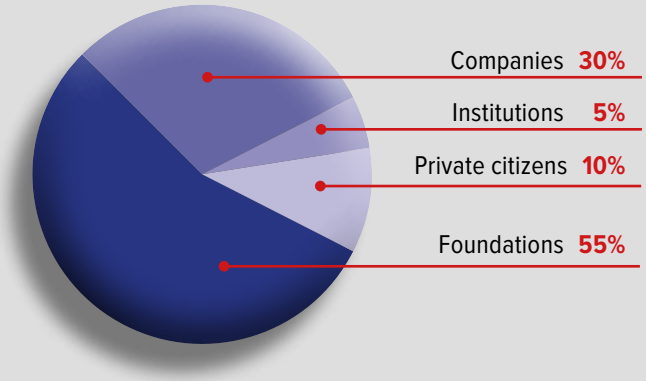

PURPOSE

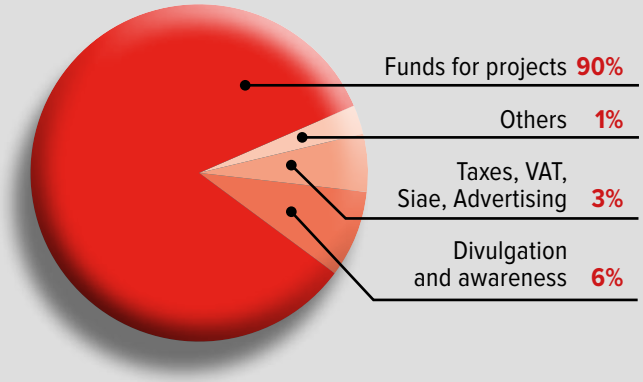

* All data are approximate and they can change.

FOR A DONATION

For a donation to Valtrompiacuore Association you can use one of the following bank accounts:

Banco BPM S.p.A. - CREDITO BERGAMASCO
25068 Sarezzo - Via Zanardelli, angolo Bailo
IBAN: IT 50 K 05034 5522 0000000001508
BIC-SWIFT: BAPPIT21AQ5

UniCredit S.p.A. - 25068 Sarezzo - Via Repubblica, 10
IBAN: IT 38 M 02008 55221 000101100305
BIC-SWIFT: UNCRITM1042

Banca Valsabbina - 25060 Marcheno - Via Zanardelli, 114
IBAN: IT 52 E 05116 54740 000000029296
BIC-SWIFT: BCVAIT2V

Online

PayPal

The contributions paid to the Association are deductible from incomes or from taxes according to the laws in force concerning liberal supplies to social promoting non-profit organizations.

5 x mille

Offer your 5x1000 to Valtrompiacuore Association: Fiscal Code 02945430987

Some good reason to do it...

- ***to help research***
- ***to spread prevention***
- ***to improve information***
- ***to improve the quality of your life***

... and it costs nothing!

The Association wishes to clarify that it has never asked for and will never ask for cash contributions by telephone or "door to door". If this happens, they are trying to scam you, report immediately by calling 112.

CARDIOVASCULAR DISEASES

Our commitment comes from the certainty that education and prevention are the most powerful weapons we can use to fight cardiovascular diseases. These pathologies are caused by the atherosclerotic plaques formation into the arteries which entails a reduction of the vasal lumen and of the blood flow. This causes damages to the peripheral organs, from ischemia to necrosis, for exemple strokes (to the brain) and myocardial infarction (heart). Even the atrium fibrillation is a cause of cardio-embolic stroke; therefore it is very important the administration of the oral, anticoagulant drug therapy. In order to minimize these risks,Valtrompiacuore Association aims to periodically promote informative campaigns and organizes cultural events on this subject for all ages people belonging to Valtrompia population. Non-healthy eating behaviour, a too-hectic lifestyle and credible genetic causes expose everyone of us to the onset of cardiovascular diseases: it is over these themes that Valtrompiacuore Association focuses its informative effort.

DON'T FORGET THE MOST IMPORTANT MESSAGE: OUR HEALTH IS IN OUR HANDS!

In the last decades the medicine has done many steps forward discovering new drugs and new diagnostic-therapeutic methods. They are essential in order to treat cardiovascular diseases, but it is still true that an adequate lifestyle and a regular check-up of the risk factors are essential and unique in order to prevent these pathologies.

KNOWING TO PREVENT

MAIN CARDIOVASCULAR RISKS FACTORS

- Familiarity (non-changeable factor)
- Smoking
- Arterial hypertension
- Dyslipidemia
- Diabetes mellitus

Adopting a healthy lifestyle (quit smoking, healthy eating, regular physical activity) together with a periodic and accurate check-up of the presence of possible risk factors (the check-up, also pharmacological, of the arterial pressure, cholesterol levels and glycaemia values) allows to halve the mortality due to cardiovascular diseases.

DO YOU KNOW YOUR NUMBERS?

Knowing "your own numbers" is the first step to keep your heart healthy.

Risks factor	Optimal values in hale people
Cholesterol LDL (the bad one)	< 115 mg/dl
Cholesterol HDL	> 45 mg/dl
Total Cholesterol	< 190 mg/dl
Trygliceride	< 150 mg/dl
Fasting Glycaemia	< 100 mg/dl
Arterial pressure	< 140/90 mm Hg
Body mass index (BMI)*	< 25 Kg/h^2
Abdominal circumference**	< 80 cm - woman < 94 cm - man

* It can be calculated doing the ratio between your weight in Kg and the square of your height in meters (for exemple: 70 Kg x 1,70m of height gives a BMI of 70/1,70^2 = 70/2,89 = 24,22).

** Uncover the abdomen, place the measuring tape on the waitline (between your last rib and the upside of your hip) and take the measure relaxing the abdomen muscles and breathing out.

FOOD: EAT HEALTHY

It makes sense talking about a healthy and a non-healthy nutrition rather than overall "good" food and "bad" food. For this reason it is very important being able to properly choose the quantity and the quality of the food you eat. A healthy nutrition prevents overweight and obesity and it helps to reduce the arterial pressure, cholesterol and glycaemia values.

Eat more:

- fruit and vegetables;
- beans;
- fish, especially fishes rich in omega 3.

Cut down on:

- sausages (sausage, würstel, salami, bologna);
- cheese (2-3 times per week);
- food with high cholesterol content;
- salt;
- alchoolic and sugary drinks;
- sweets.

Prefer:

- vegetable oil;
- leans (chicken, turkey, feal);
- cold cut: raw ham, air-cured beef.

PHYSICAL ACTIVITY: MOVE MORE!

A healthy and regular physical activity should be an essential part of our every day life. In fact it allows to avoid over weight and obesity reducing the arterial pressure, cholesterol and glycaemia values. It works well also as a therapy which reduces the smoking desire.

Some advice:

- performing a physical exercise for at least 30 minutes 3/4 times per week;
- doing a sport together with a dynamic lifestyle;
- using stairs instead of elevators;
- parking your car a little far from the place you are going to and walk to reach it;
- avoiding the car for small distances and prefer walking or riding;
- getting off from the bus before your bus stop and walk;
- dancing;
- playing with your children;
- gardening;
- setting an excursion with your friends or running in the park;
- hiding the remote control and getting up every time you have to change channel.

2006

THE ADVENTURE STARTS

■ Donation of a last generation echocardiograph to the Cardiology Ward of Gardone Val Trompia Hospital.

2007

FIRST STEPS

■ Official foundation of the Association, also thanks to the support of the chief of Cardiology of Gardone Val Trompia Hospital.

In una valle in cui purtroppo i problemi cardiaci sono piuttosto frequenti, l'associazione combatte con impegno la sua battaglia

Valtrompiacuore, la carica dei duecento

Egidio Bonomi
VALTROMPIA

Valtrompiacuore, l'Associazione informativa per la prevenzione delle malattie cardiovascolari, in soli due mesi dalla nascita, ha superato i duecento iscritti. Lo conferma, con una punta soddisfatta, il presidente Mario Mari.

Il sodalizio ricalca, in sostanza, i passi di Bresciacuore, l'associazione nata in città con i medesimi scopi. E che i trumplini abbiano necessità d'essere informati e d'assecondare altri stili vita volti, appunto, alla prevenzione, lo sottolinea con vigore il dott. Nicola Pagnoni, responsabile del reparto di Cardiologia dell'ospedale di Gardone Valtrompia.

La popolazione valligiana, infatti, è malmessa, con numerosi infarti ogni anno, ma, allarme ancor più forte, sono maggiormente colpiti soggetti sempre più giovani. E allora, aver dato vita ad un'associazione che lavori per prevenire, è stato un passo che sembra già dare frutti.

Lo stesso dott. Pagnoni, col presidente Mari, ne illustra gli scopi: diffondere la cultura della prevenzione cardiovascolare e soprattutto spingere a modificare gli stili di vita e l'alimentazione della popolazione valligiana. Per farlo ecco iniziative, incontri, sollecitazioni per informare ma anche per potenziare le attività di reparto dell'ospedale gardonese anch'esso stretto nell'attuale... stretta economica che vede smagriti i fondi destinati agli Spedali Civili, di cui Gardone è emanazione.

Valtrompiacuore si è già presentata a livello di Comunità montana che ha fornito qualche supporto tecnico. Poi ha incontrato i sindaci della valle per avere un referente comunale nel caso d'iniziative da programmare o per accodarsi a quelle magari già in atto.

L'associazione ha un gruppo operativo che si riunisce mensilmente per programmare l'attività, e per fare eventualmente tesoro di esperienze a livello locale come in quello più ampio nazionale. Ovvia e indispensabile la collaborazione con l'Asl. Il gruppo operativo è composto dal citato presidente Mario Mari, dal dott. Pagnoni con ruolo tecnico-scientifico, e, via via, da Cristian Poli, Giliola Cottali, Sandra Spada, Maria Bertelli, Giancarlo D'Anna, Gianmarco Sanna, Maria Gatta, Laura Gottardi. La presidenza onoraria è stata attribuita al prof. Giorgio Benati, stimatissimo medico di Gardone Vt.

La prima iniziativa di Valtrompiacuore, è stata la pubblicazione del libro «L'età d'oro del calcio gardonese», di Mario Mari e Mauro Abati che ha incontrato notevole gradimento ed ha consentito i primi fondi. A questo proposito l'associazione è aperta ad ogni sensibilità, dato che nessun organismo, nemmeno quello più squisitamente spirituale, può reggersi sulle sole parole e le buone intenzioni.

Valtrompiacuore ha sede a Gardone Vt, in via Bernardelli 143 (telefono 030 8912382) alla quale si può far capo o rivolgersi sia per aderire, sia per informazioni o per contribuire, volendolo. «Quando affermo che la popolazione valtrumplina è malmessa - ricorda con una punta preoccupata il dott. Pagnoni - non è per un retropensiero allarmistico gratuito, ma purtroppo è dura realtà. Trovo che l'alimentazione è davvero l'elemento di maggior causa delle malattie cardiovascolari, unita alla mancanza di attività fisica, fosse soltanto camminare passeggiata quotidiana. Per questo Valtrompiacuore è la benvenuta».

10 Marzo 2008
VALTROMPIASET

VALTROMPIA

"Il libro del campionato"

VALTROMPIA E LUMEZZANE

Giornale di Brescia VENERDÌ 11 APRILE 2008 27

STORIA DEL PALLONE DAGLI ANNI VENTI AL 1967

In un libro l'età d'oro del calcio gardonese

GARDONE - Verrà presento a breve il libro «L'età d'oro del calcio gardonese. Dagli anni Venti al 1967», volume che nasce per iniziativa di un appassionato sportivo, Mario Mari, che sviluppa un tema di grande interesse per Gardone, giacché varie sono le memorie relative a squadre ed episodi accaduti nel lasso di tempo preso in considerazione e numerose sono le persone che hanno avuto un ruolo, sia come giocatori o dirigenti, sia anche semplicemente come tifosi.

Il libro, attraverso le testimonianze, i documenti, le fotografie, ha come cercando anche di ricontestualizzarli socialmente. Il testo, in questo caso, non vuole essere un semplice almanacco dei dati di campionato, anche se sono ovviamente presenti schede sui risultati di partite e tornei e sulle formazioni, ma piuttosto la ricostruzione di un periodo attraverso il racconto dei diretti protagonisti e la ricerca sulla stampa provinciale e anche nazionale.

«Il centro del libro - spiega Mauro Abati, autore del testo - è il racconto, la conversazione, l'esaltazione o il rammarico sportivo, la riflessione culturale uno scopo benefico: tutti i proventi derivanti dalla vendita, infatti, saranno devoluti a beneficio della neo istituita associazione «Valtrompiacuore», gruppo che si propone il sostegno del reparto di Cardiologia del presidio ospedaliero di Gardone.

Per dare ancora più importanza alla pubblicazione, si è pensato di organizzare un torneo di calcio: sei squadre composte da ragazzi di età compresa tra gli otto e gli undici anni, infatti, scenderanno in campo indossando le divise dell'epoca, ricreate appositamente per l'occasione. Al libro sarà

2008

PUT WORDS INTO ACTIONS

■ First visibility of the Association, thanks to the great promotion created by the mass media.

■ Mario Mari and Mauro Abati book entitled "L'età d'oro del calcio gardonese. Dagli anni Venti al 1967" was published by the Association with the contribution of local Institutions and sponsors. The volume includes the research vhich went through daily, weekly and monthly newspapers found in Brescia Emeroteca Queriniana from 2005.

The book also includes several interviews to protagonists and witnesses of that glorious soccer season in Gardone; it ends with the participation of prominent historians and journalists. This book publication was the first, relevant event with the aim to raise funds for the Association. In the meantime a youth soccer tournament was organized in S. Giovanni Bosco Oratory in Gardone Val Trompia. Six teams played with vintage uniforms in honor of Gardone soccer.

Giornale di Brescia

l'età d'oro del calcio: 50 anni di sport e vita

o promosso da Mario Mari è la prima iniziativa di Valtrompiacuore. Stasera la presentazione

L'ETÀ D'ORO DEL CALCIO GARDONESE

Un'associazione che vuole sensibilizzare sui temi della prevenzione

Valtrompiacuore, primo vagito

VALTROMPIACUORE

Un torneo... storico

CONCRETIZATION AND ROOTING

■ Educational evening meetings, organized in collaboration with Valle Trompia Comunità Montana and the Councillorships to Social Services of Sarezzo and Lodrino districts.

■ Donation to the Cardiology Ward of Gardone Val Trompia of a ventilator, which is a functional equipment, helping the respiration of patients with heart diseases.

■ Feast of the Association, at Rovedolo place in Gardone Val Trompia

■ "Musica dell'Anima" ensemble Gospel concert, organized with the support of sponsors and the patronage of local institutions and the collaboration of ADMO and the Association "Amici dell'Istituto del Radio Olindo Alberti - Ospedale Civile di Brescia".

Incontro

Basilica S.Maria degli Angeli
GARDONE V.T.

CONCERTO "GOSPEL"
Musica dell'Anima
alla memoria di Pierluigi Mari

VALTROMPIACUORE

L'Associazione "Valtrompiacuore" è stata istituita a sostegno del reparto di cardiologia del Presidio ospedaliero di Gardone Valtrompia con l'intento di aiutare a diffondere notizie e informazioni necessarie a creare nella popolazione cultura della pre

Siamo convinti che i messaggi gono diffusi verso quest di associazio stituite da non profess possono esa capillarmen cepiti e mes to, con sicu dute positiv stili di vita di sulla fut

denza delle malattie cardiovascolari stesse.

Gardone V.T.

Gospel con Musica dell'Anima

Gospel con l'Ensemble «Musica dell'Anima» alla Basilica di Santa Maria degli Angeli a Gardone Valtrompia. L'incontro, è organizzato dall'associazione Valtrompiacuore.

L'ENSEMBLE diretto da Umberto Antonelli entra in scena alle 16.30. Lo compongono gli strumentisti Mara Alberti e Roberta Lancini (clarinetti), Andrea Belleri, Luca Micheletti, Fabrizio Scaletta, Elena Ducoli e Antonio La Bruna (sax), Francesco Bettoni, Giuseppe Faletti e Diego Pasotti (trombe), Gian Battista Gregorio, Nicola Loda e Davide Uboldi (tromboni), Giovanni speziani (flicorno baritono), Adriano Trifogliatti (tuba), Roberto Massone (basso) e Davide Sottini (percussioni). Vocalist sono Raffaella Sirani e Valeria Bertana (soprani), Daniela Paletti e Cresecia Abilay (contralti), Giardi ancu Orizio e Davide Quaresmini (tenori) Roberto Massone e Gabriele Orizio (bassi).

Gardone Oggi per Valtrompiacuore concerto in Santa Maria degli Angeli

GARDONE Oggi, alle ore 16.30, la Basilica di S. Maria degli Angeli a Gardone ospiterà il concerto gospel dell'ensemble «Musica dell'anima» organizzato dall'associazione Valtrompiacuore. Il gruppo musicale, che si esibirà per la prima volta sul territorio triumplino, è costituito da una ventina di strumentisti e da un doppio quartetto vocale, diretto dal maestro Umberto Antonelli.

L'ensemble proporrà un vasto programma che attinge al repertorio gospel e spiritual. L'originalità sta nell'esecuzione: i brani, infatti, non verranno presentati nella tradizionale modalità vocale, ma anche con l'apporto strumentale dei fiati facendo in modo che le sonorità si avvicinino allo stile jazz. Gli arrangiamenti sono del maestro Antonelli.

L'ingresso al concerto è gratuito. «Chi volesse - sottolinea il presidente dell'associazione Valtrompiacuore Mario Mari - potrà devolvere un'offerta. Anche solo un piccolo contributo può essere d'aiuto per sostenere la nostra causa». L'Associazione «Valtrompiacuore» è stata istituita a sostegno del reparto di cardiologia del Presidio ospedaliero di Gardone con l'intento di aiutare a diffondere notizie e informazioni necessarie a creare nella popolazione la cultura della prevenzione cardiovascolare scolare.

L'associazione ha già acquistato per il reparto un ecocardiografo ed un ventilatore polmonare. Il prossimo traguardo sarà l'acquisto di un apparecchio per la misurazione della gittata cardiaca. Un progetto di oltre 50mila euro. Per diventare membro di Valtrompiacuore ci si può rivolgere al tel. 0308912382 o inviare i dati all'indirizzo e-mail info@valtrompiacuore.it.

m. g.

GARDONE

Valtrompiacuore ancora generosa

L'associazione dona una macchina per esami cardiaci al principale ospedale della Valle. «Questa conferenza dimostra quanto sia importante il volontariato nonostante la crisi economica in atto».

per garantire cure e diagnosi sempre più precise ai pazienti. Il macchinario tanto declamato è un sistema di monitoraggio amagnetico Veris che, con una pompa infusionale in dotazione, permette di effettuare esami di stress cardiaco durante le risonanze magnetiche. A giudizio dei medici, quindi un'opinione molto qualificata, si tratta di uno strumento all'avanguardia unico nel suo genere, tanto che neanche il prestigioso ospedale Civile ne ha uno. E' un'attrezzatura molto rara anche a livello nazionale e questo rende il

to si tratta di uno strumento di circa 70mila euro, donato da «ValtrompiaCuore» e altri enti sostenitori. Alla presentazione hanno partecipato il

sta raggiungendo anche altre zone nazionali per attiagere persone che hanno bisogno di esami particolari, perché è sempre il cittadino il desti-

nitori, continueranno anche in futuro sia con gli ospedali che con i cittadini. Il gruppo, infatti, è presente in Valle anche con campagne di sensibilizzazione e addestramento tra Lodrino, Tavernole, Sarezzo e Villa Carcina. Prossimamente sarà messa a disposizione anche un'apparecchiatura per fare tac.

Tavernole sul Mella Valtrompiacuore

La sofferenza genera solidarietà

Un evento per lanciare una serie di iniziative a sostegno del reparto di cardiologia dell'Ospedale di Gardone Valtrompia

Un momento di sofferenza e dolore personale che si trasforma in occasione di riflessione e generosità condivisa e allargata ad altri con frutti straordinari. È la bella storia di Valtrompiacuore (tel. 030/8012382), l'associazione [illegible] da, presidente della Associazione Amici Istituto del radio O.Alberti, lo coinvolge nel consiglio. E come spesso accade da un'idea ne scaturisce un'altra.
Conosce il dott. Nicola Pagnoni [illegible] di cardiologia [illegible] recente (fine novembre) concerto Gospel con l'ensemble "Musica dell'anima" a S.Maria degli Angeli in memoria Pier Luigi Mari; incontri, convegni.
I soci diventano oltre 500 con presidente Mario Mari e presidente onorario il prof. Giorgio Benatti [illegible]

Giornale di Brescia | Sabato 3 Luglio 2010

Gardone Dono per il cuore

Un sistema di ultima generazione per gli esami da stress cardiaco è stato donato da Valtrompiacuore alle Unità di Cardiologia e Radiologia

GARDONE L'Associazione Valtrompiacuore ha acquistato e donato all'Unità operativa di Cardiologia, diretta da Nicola Pagnoni e all'unità operativa di Radiologia dell'Ospedale di Gardone Val Trompia, diretta da Giulio Vezzoli, un sistema di monitoraggio amagnetico Veris e la relativa pompa infusionale del valore di 70mila euro. Questo sistema, unico nel distretto bresciano, permette di effettuare esami di tipo da stress cardiaco in risonanza magnetica. Si tratta di una strumentazione che va ad aggiungersi alla dotazione di apparecchiature radiologiche del Servizio Radiologia del presidio e che qualifica la tipologia delle attività svolte per lo studio della vitalità cardiaca e dell'ischemia inducibile del miocardio a favore dell'unità operativa di Cardiologia.

Macchina all'avanguardia

«Questa donazione - ha rimarcato il direttore generale degli Spedali Civili di Brescia, Cornelio Coppini - dimostra quanto il volontariato e le donazioni siano importanti per le nostre strutture e come qualifichino i presidi provinciali». «Sappiamo che si tratta di un gesto che "costa" - gli ha fatto eco il direttore amministrativo dell'ospedale di Gardone [illegible] apparecchiatura, che entrerà in funzione da settembre, è un'attrezzatura all'avanguardia, unica nella nostra provincia. «È rara in Italia - ha commentato il direttore della Radiologia di Gardone, Giulio Vezzoli». Si tratta della terza apparecchiatura che Valtrompiacuore dona al nosocomio triumplino dopo un ecocardiografo e un ventilatore polmonare. «Tutte queste attrezzature - ha spiegato Nicola Pagnoni - vanno a implementare la diagnostica, e rappresentano frecce in più nella nostra faretra per migliorare le prestazioni». L'apparecchiatura donata da Valtrompiacuore necessita di esperti per il suo funzionamento: è per questo che i medici della Seconda Radiologia degli Spedali Civili hanno seguito corsi di aggiornamento per conoscerne a fondo tutte le caratteristiche tecniche. «Un grazie di cuore - ha detto il presidente dell'associazione Valtrompiacuore, Mario Mari - va a tutti i nostri amici che, con il loro contributo, hanno reso possibile l'acquisto di questa e delle altre apparecchiature».

Una storia di solidarietà

Dopo soli due anni di attività l'associazione conta più di 600 iscritti su tutto il territorio valtrumplino. Valtrompiacuore non si occupa solo di raccogliere fondi per il presidio ospedaliero; avvalendosi del contributo di medici esperti, come Nicola Pagnoni, promuove su tutto il territorio incontri per diffondere [illegible] ogni forma di collaborazione con organizzazioni di volontariato. «Prossimo obiettivo - ha concluso Mari - è quello di entrare con il nostro messaggio nelle scuole perché, proprio i giovani sono il canale migliore per informare sulla prevenzione».

Maria Gatta

L'apparecchiatura, unica nella nostra provincia, entrerà in funzione a partire da settembre

2010

THE FIRST MACHINE, THE ONLY ONE IN THE WHOLE TERRITORY

- Informative evening meetings in Valle Trompia at Polaveno, Inzino di Gardone Val Trompia, Marmentino, Pezzaze, Tavernole s/M and Villa Carcina.
- Participation to Gardone Val Trompia Association Feast.
- Participation to "Cardiologie Aperte" event, in collaboration with Gardone Val Trompia Hospital. 200 people had the chance to be seen at the Cardio Ward during the "Cardiologic World Day".
- Annual Feast of the Association, organized with the collaboration of Val Trompia Comunità Montana and Gruppo Anziani, Municipal Administration and Sarezzo Social Service department, at Ponte Zanano Sarezzo Civic Center.
- Donation to the Cardio Ward of Gardone Val Trompia Hospital of an equipment, unique in the whole Brescia territory, for cardiatic MRI, thanks to the many supporters and to sponsors (among which Comunità Bresciana Foundation and Credito Bergamasco

DYNAMIC YEARS

- Publication of the first informative dispatch of the Association.
- Educational evening meetings “prevent is better than nurse” in Valle Trompia, invitation of Marcheno and S.Giovanni di Polaveno Department Social Services.
- Association annual feast, at Gardone Val Trompia Cirenaica.
- First meeting with the students of the primary and secondary schools of Valle Trompia.
- “Musica dell’Anima” ensemble Gospel concert, at Lumezzane Lux Theater, to promote a campaign to raise awareness on cardiovascular diseases.
- Blessing by His Eminence Cardinal Giovanni Battista Re of the heart MRI equipment given by the Association to Gardone Val Trompia Cardio Department.

Gardone Ospedale e scuola insieme contro le malattie cardiovascolari

GARDONE Un rapporto costante con il Pronto soccorso dell'ospedale di Gardone per conoscerne meglio funzioni ed attività; corsi sull'alimentazione, sulla sessualità, sulla dipendenza da sostanze; un progetto di prevenzione odontoiatrica che parte proprio in questi giorni. Dal 22 febbraio, poi, un'altra iniziativa legata alla prevenzione delle malattie cardiovascolari, in stretta collaborazione con l'Unità cardiologica dell'ospedale valtrumplino diretta dal dottor Nicola Pagnoni.

L'istituto comprensivo di Gardone Val Trompia, che conta 1.250 allievi con una scuola media, quattro plessi di primaria e tre di asilo, attua così uno dei suoi compiti istituzionali legati al tema della salute. L'attività di prevenzione del rischio cardiovascolare viene proposta in collaborazione con l'associazione «Valtrompiacuore». Sono sei gli incontri previsti alla scuola media e quattro con le classi dell'elementare; il ciclo si concluderà il 15 marzo.

f. bol.

THE ECONOMIC CRISIS STARTS *BUT THE ASSOCIATION...*

■ Association annual Feast, organized with the collaboration of Villa Carcina Social Services Department and other Entities at Villa Glisenti in Villa Carcina. The demonstration was introduced by an educational speech by Dr. Nicola Pagnoni about cardiovascular diseases and lifestyles. After that people could have a free electrocardiographic check.

■ A great effort was made to make the directors of the Oncologic-Radiotheraphy "Olindo Alberti" of Brescia Spedali Civili Ward aware of the importance to open an outpatient service of Radiotheraphy-Oncologic in Gardone YEAR 2012 Val Trompia Hospital with the purpose to reduce the difficult transports of patients living in Valtrompia to Brescia.

■ Informative meeting with the students of "Primo Levi" institute in Sarezzo.

■ Donation to Gardone Val Trompia Cardio Department of the latest generation two-dimensional portable echocardiography. This machinery, thanks to its manageability, allows to run bedside: in other words, patients unable to move can do cardiologic diagnostic tests of vital importance in their hospital bed.

■ Donation of the first defibrillator to Lodrino Polisportiva during the famous "Festa dello Sportivo".

■ Participation to the "Cardiologic World Day" promoted by the patronage of the Presidency of the Republic. More than 250 people had the chance to do free specific cardiological examinations at Gardone Val Trompia hospital.

■ Informative/preventive meetings "A scuola... di cuore". The speeches were delivered by eminent cardiologists and directed to students of Val Trompia secondary schools, in order to promote useful information to prevent cardiovascular diseases.
Organization of a competition of drawings "Vignette Valtrompiacuore" with later exhibition of 250 sketches at the show "Robe di Caccia" at Villa Glisenti in Villa Carcina. During these events 1049 students of 49 school-classes from Collio, Bovegno, Tavernole s/M, Lodrino, Marcheno, Gardone Val Trompia, Polaveno, Sarezzo, Lumezzane Piatucco, Lumezzane S. Sebastiano, Lumezzane S. Apollonio, Villa Carcina, Concesio, Nave and Bovezzo were involved.

Gardone Val Trompia Al servizio dei malati di tumore

Nuovo ambulatorio di radioterapia

Saranno effettuate diverse tipologie di visite, tra cui controlli periodici

CUTS TO HEALTH FUNDS BEGIN: VALTROMPIACUORE ACTIVATES

■ Annual Feast of the Association, with the mandolins and guitars concert of "Il Plettro" orchestra at Parrocchiale in Inzino (Gardone Val Trompia). Association membership recruitment campaign: the cardholders received the bag "Le noci del cuore" to thank them for their little economic donation to the Pricard National Fund (fund for the prevention of cardiovascular diseases).

■ Follow-Up informative evening-meetings about themes concerning the prevention of cardiovascular diseases and oncological surgery and radiotherapy screening in Concesio and Gardone Val Trompia. During Gardone Val Trompia meeting a semi-automatic defibrillator was donated to A.C Valtrompia 2000.

■ Creation of a grant for the support of two different projects: "New diagnostic procedures introduction" by a doctor who worked in the Cardio Ward of Gardone Val Trompia Hospital; "Weak old men convalescence in low intensity treatment Ward" in Sub-severe Ward of Gardone Val Trompia Hospital.

■ Organization exhibit dedicated to the Valtrompia hunting tradition "Robe di caccia" with the exhibition of the painter Eugenio Busi paintings and of Roberto Baggio and Angelo Piceni collection of various objects at Villa Glisenti in Villa Carcina. During the show the graph drawings made by secondary schools students of Valtrompia schools which participated to "Vignette Valtrompiacuore" competition were exposed.

THE CRISIS IS GETTING WORSE AND WORSE

■ Donation of five defibrillators to: Lumezzane, Gardone Val Trompia firefighters, Polaveno and Sarezzo schools and Marcheno oratory.

■ Participation to the event “Cardiologie Aperte” organized with the collaboration of the doctors and paramedics of the Cardiology Ward of Gardone Val Trompia Hospital and promoted by the patronage of the Presidency of the Republic during the “Cardiologic World Day”. To those who gave a little donation to the Pricard National Fund for the research of the prevention of cardiovascular diseases was given the bag “Le noci del cuore”.

■ Thanks to the grants and the support given by Valtrompia and Valgobbia benefactors and by 1100 Association supporters a 16 stratum CAT scan was donated to Gardone Val Trompia Hospital. The new machinery was blessed by His Eminence Cardinal Giovanni Battista Re. The directors of Brescia civil Hospital and military and civil authorities were present to the event.

■ For the second, consecutive year support by means of scholarships together with Brescia Community Foundation/Creberg Assistance, of the projects: “New diagnostic procedures introduction” started at the S.S.V.D. of Cardio Ward, and “Weak old men convalescence in low intensity treatment Ward” started at the Sub-severe Ward of Gardone Val Trompia Hospital.

■ Research conclusion of Franco Ghigini volume “Quando suonavano strade e piazze”, dedicated to the several musical experiences which took place in Gardone Val Trompia in the first half of the last century.

■ Donation of a monitoring system to the Semi-ICU Ward of the Cardio Ward of Gardone Val Trompia Hospital.

■ In collaboration with the Association “Amici dell’Istituto del Radio Olindo Alberti - Ospedale Civile di Brescia”, Operative Unit of Radio Institute “Olindo Alberti” Of Brescia Spedali Civili, Studi di Brescia university Faculty of Medicine and Surgery, we participated to the project “The consequences of the survival: prevention and therapy of the complications in patients treated for Hodgkin lymphoma” offering three scholarships: for a datamanager, for a biotechnologist, for a radiotherapist (at Brescia Spedali Civili), a cardiologist (at the Cardio Ward of Gardone Val Trompia Hospital). At the same time, participation to the campaign aimed to equip the C.A.E.

GIORNALE DI BRESCIA | DOMENICA 12 GENNAIO 2014 — VALTROMPIA E LUMEZZANE 25

Lumezzane
Comunità in lutto per Bruno Marniga

La generosità triumplina nella nuova Tac

Gardone: lo strumento diagnostico è stato donato da Valtrompiacuore

Lumezzane
Dopo due anni riapre la storica «Perla del monte»

Taglio del nastro

GIORNALE DI BRESCIA | LUNEDÌ 28 APRILE 2014

Lumezzane I volontari donano defibrillatori

Dall'Associazione Valtrompia Cuore ai Vigili del fuoco di Gardone e di Lumezzane

LUMEZZANE L'associazione Valtrompia Cuore di Gardone Val Trompia, associazione informativa per la prevenzione delle malattie cardiovascolari, ha voluto donare due defibrillatori rispettivamente ai distaccamento dei Vigili del Fuoco permanente di Gardone e a quello volontario di Lumezzane.
L'occasione è stata fornita dalla festa dei Vigili del fuoco di Lumezzane tenutasi qualche giorno fa. I due preziosi oggetti sono stati ritirati da Giovanni Russo, dirigente della centrale di Brescia che li ha poi consegnati ai destinatari finali.
«Sono due distaccamenti - ha ricordato - che garantiscono 24 ore per ogni giorno dell'anno gli interventi. Spesso capita di lavorare con il 118 e dovere utilizzare i defibrillatori. Pertanto un grande grazie a chi ce li ha regalati».
Nei due gruppi ci sono persone in grado di utilizzare i due «macchinari» e, per quanto riguarda il gruppo lumezzanese, nel prossimo corso sull'utilizzo dei defibrillatore previsto a luglio, sarà presente un buon numero di volontari.
La festa dei Vigili del Fuoco lumezzanesi è stata preceduta anche dall'esercitazione che ha visto il gruppo come soggetto che è riuscito ad aggregare a livello locale dello sforzo di 16 associazioni.
«Si è trattato - ha ricordato l'assessore alla Pubblica istruzione valgobbina, Lucio Facchinetti - di una manifestazione riuscita, efficace ed importante sotto il profilo didattico che ha visto partecipare 400 giovani alunni delle primarie della Valtrompia».
Da quanto emerso nelle simulazioni, gli adulti hanno ricevuto tranquillità, mentre per gli alunni la giornata è stata utile per informare sull'importanza del soccorso ed emozionante.

a.sen.

Un momento della donazione dei due defibrillatori

(High Energies Centre) Ward of Brescia Spedali Civili with extreme precision equipments to treat the lymphoma of the skin with radiotherapy through the technique: Total Skin Electron Beam Irradiation (TSEBI).

■ From May 2014, the Association has become part of "Benefactricem", the list of benefactors displayed at the entrance of Brescia Spedali Civili.

■ Continuation, during the academic year 2014/2015, of the educational meetings in Valtrompia secondary schools over the theme "the prevention of cardiovascular diseases and lifestyles" leaded by scientific experts of the Cardio Ward of Gardone Val Trompia Hospital.

■ In concurrence with the XXII Biannual Competition Giovanni Treccani of Alfieri Award 2014, at Quadreria of Tabarino Palace in Montichiari, presentation of the book "Sintonie", dedicated to the exhibition of the works of the painter Eugenio Busi and of the sculptor Lino Sanzeni.

INSPITE OF IT ALL WE PERSEVERE WITH UNAFFECTED ENTHUSIASM

■ Following its great success in Montichiari, the "Sintonie" exhibition was also held at the Palazzo Avogadro in Zanano di Sarezzo, by request of the town council. The exhibition displayed the works of painter Eugenio Busi and sculptor Lino Sanzeni.

■ Information/prevention sessions known as "A scuola... di cuore II" were conducted by top cardiologists at various schools in the Valtrompia area, with 1300 middle-school studends taking part in the programme. Awarding of the best graphics combined with the initiative (exhibition "Sintonie").

■ Thanks to the generosity of sponsors, defibrillators were donated to each of the following institutions: the parish youth club of Lumezzane S. Sebastiano, the parish youth club of Brozzo di Marcheno, Ome Soccer Club, Cirenaica of Gardone Val Trompia Sports Club, Gardone Val Trompia Volleyball Club, Gardone Val Trompia Basketball Club and the Canine Civil Protection Unit of Brescia. Two defibrillators were donated to the Town Council of Villa Carcina, Collio Soccer Club, Brione Sports Club, Gardone Val Trompia Sport Club, Basketball Club Robur et Fides of Gardone Val Trompia and the Lumezzane Rugby Club.

■ Collaboration in organizing the mini basketball tournament, where 4 teams participated at the Sarezzo gymnasium, "in memory of Pierluigi Mari".

■ For the fourth consecutive year, we supported the "Introduction of new diagnostic methods", started at the S.S.V.D. of Cardiology of the Hospital of Gardone Val Trompia, together with the opening of a dedicated outpatient service to patients treated with the new oral anticoagulants (NAO), in collaboration with Dr. Silvia Bugatti.

■ Together with the "Amici dell'Istituto del Radio Olindo Alberti – Ospedale Civile di Brescia" association, we donated a latest-generation monitor-defibrillator to the Emergency Unit of the Spedali Civili di Brescia (Brescia Civil Hospital).

GIORNALE DI BRESCIA · Mercoledì 2 dicembre 2015

La donazione. I Defibrillatori donati ai volontari dei Vigili del Fuoco di Lumezzane

Valtrompiacuore Dicembre porta una «scarica» di defibrillatori

Macchine salvavita all'Itis, al centro civico di Brione, al Rugby Lumezzane e a Villa

Gardone

Flavia Bolis

■ Un altro defibrillatore arriva in palestra grazie a Valtrompiacuore. La consegna è avvenuta lo scorso venerdì in occasione di una partita di basket ospitata nella palestra Bis di Gardone. Poi, via via, a ricevere i preziosi mezzi salvavita saranno il centro civico di Brione il 5 dicembre, il Rugby Lumezzane il giorno 12 e le società sportive di Villa Carcina nell'ambito della festa dello sportivo

«Quest'anno - spiegano i responsabili del Sodalizio - abbiamo donato i defibrillatori all'oratorio di Lumezzane San Sebastiano a quello Brozzo, alle società sportive calcio di Ome, Cirenaica di Gardone, pallavolo e pallacanestro Gardonese, alla Protezione Civile cinofila di Brescia, al comune di Villa Carcina, alle società sportive calcio di Collio, Brione, alla polisportiva Gardonese. Il tutto grazie anche all'intervento di sponsor, con un impegno di spesa di quasi 100.000euro».

L'impegno di Mario Mari. L'idea di dotare di defibrillatori il maggior numero di realtà sportive e pubbliche possibile è un tema caro alla realtà presieduta da Mario Mari che, da anni, si occupa di prevenzione di incidenti vascolari anche attraverso un'intensa attività di formazione all' interno delle scuole e che coinvolge periodicamente circa 1300 studenti di scuola media.

Valtrompiacuore grazie alla generosità degli associati e alla vulcanica attività del presidente sostiene per il quarto anno anche il progetto «Introduzione di nuove metodiche diagnostiche» avviato nel reparto cardiologia dell'ospedale di Gardone guidato dalla dottoressa Silvia Bugatti. Nel 2015, l'associazione ha poi donato al Pronto soccorso di Gardone un monitor-defibrillatore dotato di trasmettitori collegati costantemente con l'unità operativa Pronto Soccorso di Brescia per una continua attività di consulenza.

Il progetto si allarga. Fra le iniziative in cantiere, anche rispetto alla nuova riforma della sanità, «stiamo elaborando - dice il presidente Mario Mari - un progetto di aiuto economico, compatibilmente alle disponibilità del momento, a favore di una o più famiglie trimpiline, indigenti e con un familiare a carico gravemente malato di cuore».

Per sostenere le attività del sodalizio, oltre alle proposte periodiche e alla generosità di molti cittadini è prevista entro la primavera del prossimo anno la pubblicazione del volume «Quando suonavano strade e piazze», corredato da un cd che contribuirà a sostenere il sodalizio. //

LA SCHEDA

Il defibrillatore, cos'è?
È un dispositivo in grado di effettuare la defibrillazione delle pareti muscolari del cuore, utilizzabile negli ospedali e nelle ambulanze da un medico o, negli stati che prevedono questa figura, da una figura adeguatamente formata. Il principio dell'apparecchio consiste nel ripristino immediato del battito cardiaco del paziente attraverso l'applicazione di una scarica di corrente elettrica.
All'apparecchio è spesso incorporata la strumentazione necessaria per eseguire un elettrocardiogramma.

■ Donation of a monitor-defibrillator to the Emergency Unit of the Hospital of Gardone Val Trompia, equipped with trasmitters linked to the Emergency Unit of the Spedali Civili di Brescia (Brescia Civil Hospital).

■ Participation in the annual "World Heart Day" promoted by the High Patronage of the Presidency of the Republic, by providing free access to certain cardiological tests. Distribution of bags of "Le noci del cuore" ("Walnuts to save the heart") thanks to a small donation to the Pricard National Fund in aid of research on the prevention of cardiovascular disease and the financing of four research bursaries.

■ Launch of the 2015-2016 edition of information/prevention sessions known as "A scuola... di cuore III" conducted by top cardiologists. It is anticipated that 1100 middle-school studends at various schools in the Valtrompia area will take part in the programme.

■ Following its great success in Montichiari and Zanano di Sarezzo, the "Sintonie" exhibition was also held at Palazzo Martinengo Cesaresco in Brescia, in collaboration with the Province of Brescia. The exhibition displayed the works of painter Eugenio Busi and sculptor Lino Sanzeni.

FORWARD... WITH THE AID OF THE OR.MA SOLIDARITY SOCIAL FUND MARI BASSO FAMILY

■ Launch of a successful collaboration with Brescia University, involving the purchase of specific materials, to set up a level II master's course in Radiotherapy, entitled "Cancer drugs and radiation therapy: biology and clinic".

■ 100 boys from the "Canossi" Institute of Gardone V.T. were able to make free, through the association Valtrompiacuore, the E.C.G. at the Department of Cardiology of Hospital of Gardone Val Trompia.

■ Conclusion of the series of "Lessons ... from the heart III" informative/preventive meetings held by influential cardiologists, with the participation of a total of 1100 studends from secondary schools in Val Trompia.
The papers produced in the 2012-13, 2014-15 and 2015-16 school years have been put together in an important album called "A SCUOLA... DI CUORE". Multimedia cartoons, papers, signs, colours and stories. To celebrate the 10th anniversary of the foundation of the Valtrompiacuore Association, a free copy of the album was given to all the schools taking part over the years as a mark of thanks and appreciation.

■ Donation of three thermal inhalers, innovative devices for improving in-patient care, to the Department of Otolaryngology at ASST Spedali Civili di Brescia, thanks to a contribution from the OR.MA Solidarity Social Fund Mari Basso Family.

UNIVERSITA' DEGLI STUD

UNIVERSITA' DEGLI STUDI DI BRESCIA
AOO DSMC

Spett.le
Associazione
Gardone V.T
Via Zanardelli
valtrompiacuo

OGGETTO: Accettazione di contributo per Master

Mi pregio comunicare che il Consiglio di Amministrazione di quest
seduta del 19/07 /2016 ha accettato con animo grato il contributo libe
favore dell'attivazione del Master di II livello "Farmaci oncologici e radios
clinica" A.A. 2016/2017, coordinata dal Prof. S.M. Magrini

Distinti saluti

Il Responsabile Amministrativo del Dipartim
Dott.ssa Claudia Fornari

Versamenti da clienti, finanziatori, diversi esterni:
Da soggetti Privati e persone fisiche:
Versamento su conto corrente intestato all'Università degli studi di Brescia,
c/o Banca Popolare di Sondrio-Succursale di Brescia, Via B. Croce, 22 – 25121 B
Codice IBAN: IT57Q0569611200000013650X67

DIPARTIMENTO DI SPECIALITA' MEDICO-CHIRURGICHE, SCIENZE RADIOLOGICHE E SANITA' PUBBLICA
UNIVERSITA' DEGLI STUDI DI BRESCIA
www.unibs.it

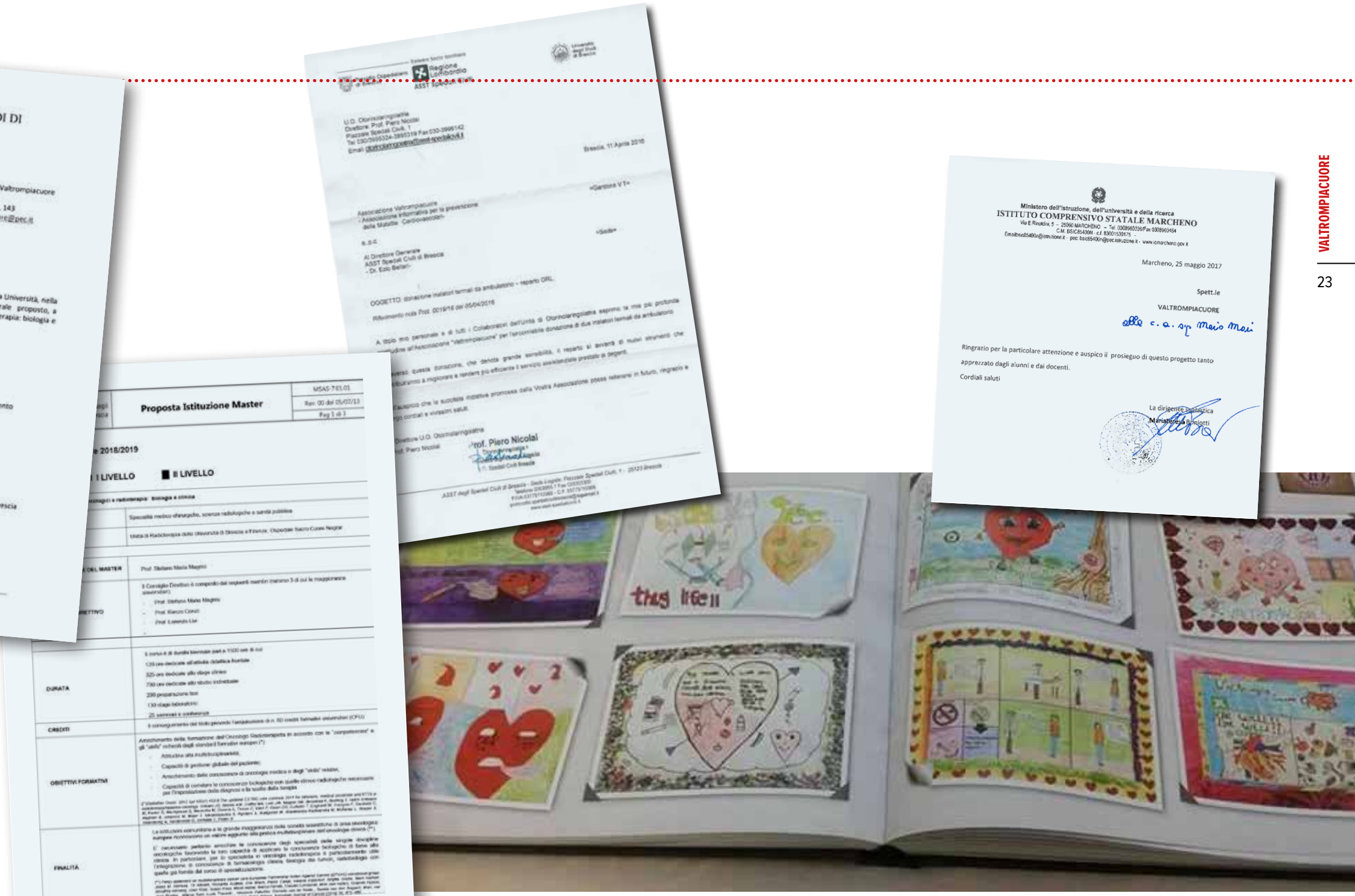
Proposta Istituzione Master
I LIVELLO
II LIVELLO
DURATA
CREDITI
OBIETTIVI FORMATIVI
FINALITÀ
Regione Lombardia
Prof. Piero Nicolai
Ministero dell'istruzione, dell'università e della ricerca
ISTITUTO COMPRENSIVO STATALE MARCHENO
Marcheno, 25 maggio 2017
Spett.le
VALTROMPIACUORE
Ringrazio per la particolare attenzione e auspico il prosieguo di questo progetto tanto apprezzato dagli alunni e dai docenti.
Cordiali saluti
La dirigente scolastica
Mariateresa Boniotti

2006 2016

10th ANNIVERSARY

"In such a great economic hardship it is not easy to knock on doors to ask for support. We do dare, to honor the noble comitment of "Valtrompiacuore"

Mario Mari

■ The tenth anniversary represents an important milestones providing both the opportunity to look back at what has been achieved as well as to look forward towards new goals. The association "Valtrompiacuore" has been relying exclusively on volunteers and generous donations from partners and supporters for ten years to honor its statutory principles. Together with the cardiology department of the Gardone Val Trompia hospital, it works to provide constant, accurate and modern medical equipment for diagnosis and treatment and to spread the culture of health relating to cardiovascular diseases, in the belief that health education plays an essential and preventive role.

■ "From words to deeds" is a motto often repeated by the association with the determination to achieve the concrete, specific objectives. These last ten years have brought satisfactory results among which we mention the donation made to the cardiology department of one latest-generation echocardiogram ultrasound machine, a ventilator, a cardiovascular magnetic resonance imaging machine, a portable 2D echocardiogram ultrasound machine, a monitoring system for the semi-intensive care unit as well as the collection of funds for a new CAT scan equipment which will be used by the entire hospital. By creating an increasingly widespread collaborative network with institutions and associations, "Valtrompiacuore" has equipped schools, sports centers and recreational facilities with

www.youtube.com/watch?v=nAbPD-NCVYQ

L'INIZIATIVA. L'associazione celebra il decennale con una pubblicazione

In un album dieci anni di «Valtrompia Cuore»

Il volume realizzato con i ragazzi delle scuole medie «Così raccontiamo i nostri valori e la nostra identità»

Alessandro Maffessoli

Dieci anni di impegno e sacrifici racchiusi in un libro che è molto più di un libro. L'associazione Valtrompia Cuore celebra e festeggia il proprio decennale dando alle stampe «A scuola... di cuore», album che racchiude la storia del sodalizio da sempre in prima fila per combattere la diffusione delle malattie cardiovascolari e per promuovere corretti stili di vita, e che è stato realizzato grazie ai ragazzi delle medie della valle iscritti al primo e al secondo anno.

GLI STUDENTI coinvolti complessivamente sono stati oltre 1330: da loro sono stati prodotti 250 elaborati inerenti il tema «cuore», poi presentati ed esposti durante la mostra «Robe di caccia».

Ben quarantanove le classi che hanno aderito all'iniziativa a Bovegno, Collio, Lodrino, Tavernole, Bovezzo, Concesio, Gardone, Lumezzane, Marcheno, Nave, Polaveno, Villa Carcina e Sarezzo. «Abbiamo iniziato il ciclo "A scuo-

Il presidente Mario Mari con il volume e alcuni dei ragazzi coinvolt

Mari, presidente dell'associazione triumplina - In pochi anni siamo riusciti a coinvolgere un numero sempre crescente di ragazzi per dare vita a questo volume che riassume e racconta la nostra identità, i nostri valori».

LA PRESENTAZIONE ufficiale del volume, avvenuta a Palazzo Broletto, ha visto la partecipazione del presidente della Comunità Montana della Val Trompia, Massimo Ottelli, di sindaci e di diverse autorità tra le quali il prefetto di Brescia Valerio Valenti, il presidente della Provincia Pier

fondazione Valtrompia C
re è: grazie di... cuore - os
va il prefetto Valenti - Qu
volume mette in eviden
veri valori di una società
vuole crescere nella dire
ne giusta: l'iniziativa non
ge solo alla prevenzione
un meccanismo atto a t
re una rete in grado di f
saltare la forza del terri
e, in questo caso, di tut
Val Trompia».

«Un'iniziativa lodevol
quale va tutto il mio sost
- approva Mottinelli - I
gni e gli elaborati pre
nella raccolta offrono s
di riflessione utili per l'e
zione in classe sui temi

over 20 defibrillators and organized seminars open to the public and students to promote the health-care prevention. One important event was the participation to the annual "World Heart Day". In terms of medical research, it is worthy of note the offer of an important scholarship supported by "Valtrompiacuore" the "Amici dell' Istituto del Radio Olindo Alberti" association, the Spedali Civili and the University of Brescia.

■ "Valtrompiacuore" has supported some important cultural events to divulgate the statutory principles of the association in the entire Province of Brescia. They are worthy of note two publications about soccer and music in Gardone Val Trompia: "L'età d' oro del calcio gardonese" and "Quando suonavano strade e piazze" .
It has also sponsored some concerts and exhibitions documented by valuable publications: "Robe di Caccia" and "Sintonie", the latter held with great success in Montichiari, Zanano (Sarezzo) and Brescia.

■ Ten years of great satisfaction, attention and approval even if sometimes, knocking doors, we met indifference. Why is it necessary to renew "Valtrompiacuore" commitment on its tenth anniversary? The answer is simple and obvious: health and quality of life are precious and we are all invited to contribute responsibly to protect and improve them. "Valtrompiacuore " efforts will be truly effective if encouraged and supported by institutions and the public.

■ We express our warm thanks to dr. Nicola Pagnoni, Director of the Department of Cardiology of Gardone Val Trompia Hospital and his team for their tireless efforts. Many thanks to all supporters who contributed to finance our projects.

BEYOND DIFFICULTIES, TOWARDS NEW GOALS

■ In collaboration with doctors from the Department of Cardiology at Gardone Val Trompia Hospital, participation in the "Heart at Work" project, which covers cardiovascular screening and risk management for P. Beretta Gun Factory employees aged 40-55 with no previous cardiovascular events.

■ To complete the implementation of ophthalmological services at the department headed by Prof. Francesco Semeraro at ASST Spedali Civili di Brescia, donation of a duplication laser for photocoagulation and retinal photostimulation. Consistent with this measure, and thanks to the efforts of the Valtrompiacuore Association and the OR.MA Solidarity Social Fund Mari Basso Family, an Ophthalmology Service was launched at Gardone Val Trompia Hospital, something both organisations promoted vigorously. This specialist cataract surgery service, which finally brings to an end the need for patients in Valtrompia to undergo lengthy transfers to other hospitals and surgeries, is dedicated to the memory of Ornella Basso.

■ Donation of a defibrillator to the Don Angelo Tedoldi Training Agency in Lumezzane.

■ Donation of a defibrillator to the Leonessa Soccer Club in Brescia.

■ Publication of Franco Ghigini's book "Quando suonavano strade e piazze. Bande, orchestrine e suonatori gardonesi nella prima metà del Novecento", published by the Mountain Community of Valle Trompia, with support from various institutions and sponsors. This remarkable book presents the findings of two decades of research into the numerous forms of musical expression (bands, mandolin groups, orchestras large and small, and traditional musicians) popular in Gardone Val Trompia and Valle Trompia, with extensive provincial and national contextualisation. In parallel with the presentation of the book was a concert by the Cico Gottardi Band from Gardone, the Il Plettro Mandolin and Guitar Orchestra from Gardone, and the H. Strickler Piccolo Ensemble from the Rovato School of Harmony.

■ Donation to the Department of Cardiology at Gardone Val Trompia Hospital of an EchoPAC software package allowing the digital acquisition and storage of patient images and data directly on the echocardiographic machine, as well as level-two processing and analysis.

■ Donation of a television set for the day room in the new Department of Cardiological Rehabilitation at the hospital in Gardone Val Trompia.

■ Thanks to a contribution from the OR.MA Solidarity Social Fund Mari Basso Family, the donation of eleven television sets for the patient rooms in the Radiation Therapy Operating Unit at ASST Spedali Civili di Brescia.

Valtrompiacuore, generosità senza confini: altri due regali per l'ospedale della Valle

All'elenco delle donazioni si aggiungono anche un apparecchio Echopac e un televisore da 49 pollici

Gardone

Città di Gardone V.T.

Comunità Montana di Valle Trompia

VALTROMPIACUORE

gli uomini e le comunità

Franco Ghigini

QUANDO SUONAVANO STRADE E PIAZZE

Bande, orchestrine e suonatori gardonesi nella prima metà del Novecento

La musica del passato torna a vivere tra suonatori di strada e bravi orchestrali

Stasera Franco Ghigini presenta il volume dedicato all'epopea delle sette note cittadine

Gardone

Tra fatti d'epoca e testimonianze il Novecento gardonese viene ricostruito con precisione e affetto

THE MOST BEAUTIFUL WORDS ARE THE GOALS ACHIEVED

■ Participation in the annual world day of open cardiologies continues with the high patronage of the Presidency of the Republic. On this occasion free cardiological visits will be performed, combined with the "Le noci del cuore" campaign. The offer of each bag of nuts is intended to increase the Pricard National Fund, thanks to which scholarships were awarded to some researchers.

■ The synergy with the Municipalities and various Associations of the Valle Trompia continues for the dissemination of information for the prevention of cardiovascular diseases.

■ Donation of two new equipment for "Diabetic retinopathy, new screening strategies, Tele-ophthalmology" at the polyclinics in Via Biseo of ASST Spedali Civili of Brescia and Gardone Val Trompia Hospital Presidium. At the ASST Spedali Civili di Brescia, about 9500 diabetic patients are currently being followed, with about 1000 new accesses every year. All diabetic patients should perform the fundus of the eye annually, but only 50% can make this visit on schedule.
Many benefits from the activation of this screening, especially the reduction of waiting times, allowing to prevent or treat early eye complications, including diabetic retinopathy, a very frequent and disabling disease. Increased efficiency and reduced costs due to the reduced commitment of ophthalmologists.
For a standard ophthalmologic visit, it is currently about 15 minutes for the examination of the photographs obtained from telemedicine a few minutes. In four hours of activity, 30-40 patients can be examined against 15 of the standard visit or, in other words, an ophthalmologist can evaluate many patients as many as 3 ophthalmologists would evaluate with the current method.
A better quality of service offered to the patient thanks to time savings due to the performance of the ophthalmological examination at the same time as the normal diabetological examination. This service offers many opportunities to users.
Annual Festival of the Association: health goal, health food advice.

Fundraising campaign to support cardiovascular disease prevention and research

30

:: Speciale Valtrompia

BRESCIAOGGI
Sabato 9 Giugno 2018

Comunicazione Pubblicitaria a cura di PubliAdige

TANTE LE INIZIATIVE PORTATE A TERMINE NEI PRIMI MESI DEL 2018

Da Valtrompiacuore un aiuto vitale al territorio

DAL TRENTESIMO DEFIBRILLATORE FINO AL MONITOR DI ULTIMA GENERAZIONE

Valtrompiacuore guarda al territorio con una serie di azioni importanti per garantire maggiore sicurezza e maggior supporto sanitario alla popolazione bresciana.

L'associazione valtriumplina, che nel corso della sua storia relativamente recente ha già raccolto e devoluto centinaia di migliaia di euro, anche in questi mesi è stata grande protagonista. E' facile ricordare, per esempio, la donazione al Reparto di Radioterapia dell'ASST Spedali Civili di Brescia, congiuntamente all'Associazione Amici dell'Istituto del Radio Olindo Alberti di Brescia e alla ditta Eredi Balelli, di un monitor di ultima generazione (valore commerciale 11mila euro), indispensabile, per il controllo immediato di alcuni parametri vitali ai pazienti ricoverati.

Non bastasse Valtrompiacuore ha anche consegnato al Presidente della Cooperativa Aquilone un defibrillatore semiautomatico che ha un significato molto particolare perché di fatto rappresenta l'ultimo tassello di un progetto molto articolato che ha visto la realtà bresciana donare trenta apparecchi all'interno della campagna «Valtrompiacuore-salvavita». Altro contributo non banale è stato quello di simile euro necessari per l'acquisto di un nuovo ventilatore polmonare di ultima generazione per il reparto di cardiologia del P.O. di Gardone Val Trompia. Si tratta di un apparecchio che serve ad aiutare i pazienti con difficoltà respiratorie e che sostituisce l'ormai obsoleta apparecchiatura donata dall'associazione nel lontano anno 2008.

Se questi sono i progetti più importanti, non vanno dimenticate le piccole donazioni che, mese dopo mese, Valtrompiacuore effettua a favore di associazioni del territorio. Solo per citarne alcune, nel mese di maggio sono state donate 1.500 euro all'associazione Amici del Cuore di Bovegno, 1.000 euro all'associazione Amici del Cuore di Lumezzane, 1.000 euro all'associazione Amici del Cuore di Sarezzo, 1.000 euro all'associazione Amici del Cuore di Villa Carcina, 1.000 euro all'associazione Amici del Cuore di Concesio, 1.000 euro all'associazione Amici del Cuore di Nave, 1.000 euro all'associazione Amici del Cuore di Marcheno, 1.000 euro all'associazione Amici del Cuore di Gardone Val Trompia, 1.000 euro all'associazione Amici del Cuore di Collebeato, 1.000 euro all'associazione Amici del Cuore di Brione, 1.000 euro all'associazione Amici del Cuore di Bovezzo, 1.000 euro all'associazione Amici del Cuore di Botticino, 1.000 euro all'associazione Amici del Cuore di Caino, 1.000 euro all'associazione Amici del Cuore di Mazzano, 1.000 euro all'associazione Amici del Cuore di Nuvolera, 1.000 euro all'associazione Amici del Cuore di Nuvolento, 1.000 euro all'associazione Amici del Cuore di Rezzato, 1.000 euro all'associazione Amici del Cuore di Roncadelle, 1.000 euro all'associazione Amici del Cuore di Sarezzo, 1.000 euro all'associazione Amici del Cuore di Villa Carcina, 1.000 euro all'associazione Amici del Cuore di Concesio, 1.000 euro all'associazione Amici del Cuore di Nave, 1.000 euro all'associazione Amici del Cuore di Marcheno, 1.000 euro all'associazione Amici del Cuore di Gardone Val Trompia, 1.000 euro all'associazione Amici del Cuore di Collebeato, 1.000 euro all'associazione Amici del Cuore di Brione, 1.000 euro all'associazione Amici del Cuore di Bovezzo, 1.000 euro all'associazione Amici del Cuore di Botticino, 1.000 euro all'associazione Amici del Cuore di Caino, 1.000 euro all'associazione Amici del Cuore di Mazzano, 1.000 euro all'associazione Amici del Cuore di Nuvolera, 1.000 euro all'associazione Amici del Cuore di Nuvolento, 1.000 euro all'associazione Amici del Cuore di Rezzato, 1.000 euro all'associazione Amici del Cuore di Roncadelle.

Grande attenzione ogni giorno viene riservata alla prevenzione

NEL WEEK END

Sarezzo, street food in piazzale Europa

Un nuovo modo di fruire di alcune eccellenze gastronomiche che trovano motivo di essere valorizzate solamente in alcuni contesti molto particolare.

In questo caso, parlando appunto di cibo di strada, un occhio di riguardo deve senza dubbio essere rivolto a Sarezzo che proporrà nel corso del fine settimana Truk'N Food, una tipologia di evento che non mancherà di portare centinaia di persone in piazza Europa, in casa come questo vero e proprio cuore pulsante della comunità della Valtrompia.

Sia oggi che domani (dopo l'anticipazione di ieri sera) saranno i giovani a fare capolino all'interno dell'area della festa per avvicinarsi a questi grandi camion che produranno alcune prelibatezze decisamente fuori dalla tradizione culinaria bresciana.

Per molti sarà una vera e propria esperienza da vivere fino in fondo lasciandosi trasportare dai sapori come dai profumi dando anche un'occhiata per nulla disinteressata ai truck che, allestiti come delle vere e proprie cucine mobili, sapranno senza dubbio dare un tocco di arte e originalità al fine settimana sarezzino.

I «camion» saranno a Sarezzo provenienti da tutta Italia e c'è da scommettere che riscuoteranno un grande successo come ormai accade in ogni piazza che focalizzi il cibo di strada, che prima veniva considerato un qualcosa da provare armati di una buona dose di coraggio.

STREET FESTIVAL
SAREZZO
T'N'F
TRUCK'N'FOOD
FOOD, BEER AND MUSIC
SAREZZO
08.09.10 GIUGNO 2018
PIAZZALE EUROPA
CENTRO COMMERCIALE EUROPAUSER

CARROZZERIA
PEDERSINI NICO
Carrozzieri per passione!
TUTTI I SERVIZI
DI CUI HAI BISOGNO

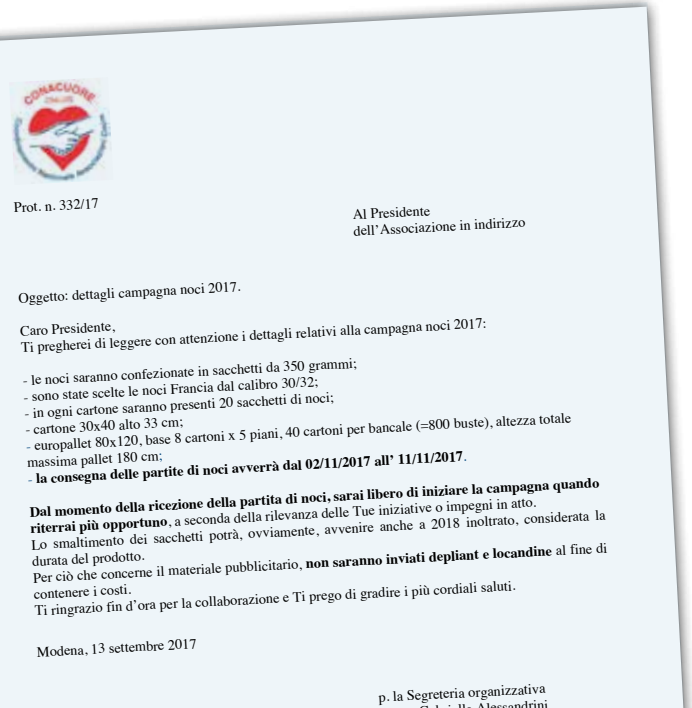

COMACUORE

Prot. n. 332/17

Al Presidente
dell'Associazione in indirizzo

Oggetto: dettagli campagna noci 2017.

Caro Presidente,
Ti pregherei di leggere con attenzione i dettagli relativi alla campagna noci 2017:

- le noci saranno confezionate in sacchetti da 350 grammi;
- sono state scelte le noci Francia dal calibro 30/32;
- in ogni cartone saranno presenti 20 sacchetti di noci;
- cartone 30x40 alto 33 cm;
- europallet 80x120, base 8 cartoni x 5 piani, 40 cartoni per bancale (=800 buste), altezza totale massima pallet 180 cm;
- **la consegna delle partite di noci avverrà dal 02/11/2017 all' 11/11/2017**.

Dal momento della ricezione della partita di noci, sarai libero di iniziare la campagna quando riterrai più opportuno, a seconda della rilevanza delle Tue iniziative o impegni in atto.
Lo smaltimento dei sacchetti potrà, ovviamente, avvenire anche a 2018 inoltrato, considerata la durata del prodotto.
Per ciò che concerne il materiale pubblicitario, **non saranno inviati depliant e locandine** al fine di contenere i costi.
Ti ringrazio fin d'ora per la collaborazione e Ti prego di gradire i più cordiali saluti.

Modena, 13 settembre 2017

p. la Segreteria organizzativa

■ Association annual Feast.

■ Resumption of collaboration with some Shops, of the Valle Trompia, members of the project "Friend Store" with possible benefits to members and supporters of our Association.

■ Publication of the Magazine 3 bis year VI, an organ of information on our activities.

■ Donation of a defibrillator to the "Aquilone" Società Cooperativa Sociale of Gardone Val Trompia.

■ Donation, together with the Friends of the "Institute of Radio Olindo Alberti "of Brescia and the "Azienda Eredi Baitelli", to the Radiotherapy Department of ASST Spedali Civili of Brescia, of a latest generation Monitor for immediate control of some vital parameters to hospitalized patients.

■ Contribution to the purchase of a new pulmonary ventilator of the latest generation, replacing the current obsolete equipment donated to the Cardiology Department of the Gardone Val Trompia Hospital Presidium in 2009. Functional equipment, helping the respiration of patients with heart diseases.

■ Participation, in conjunction with OR.MA Solidarity Social Fund Mari Basso Family, to the project of the Departments of Molecular Medicine and Translation of the University of Brescia, U.O. Pathological anatomy and Medical-Surgical Specialties, Radiological Sciences and Public Health of the University of Brescia, U.O. of Urology of the ASST of the Spedali Civili of Brescia entitled: Characterization and Biological and molecular of transitional cell carcinoma of the bladder.The primary objective of the study is the biological and molecular characterization of bladder carcinomas, through the study of cellular and molecular alterations involved in the transformation and progression of these neoplasms. The data obtained from this analysis will be correlated to the clinical features of TCC by study of retrospective and prospective cohorts. This correlation could allow early detection of patients at high risk of disease progression to immediately initiate radical measures or identify target molecules for new anti-blastic drugs.

GIORNALE DI BRESCIA · Sabato 6 ottobre 2018

La generosità aiuta a prevenire la cecità tra i diabetici

Grazie a Valtrompiacuore e al Fondo solidale Or.Ma donate 2 apparecchiature per esami specifici

Lo strumento. Una delle apparecchiature donate

Sanità

Wilda Nervi

■ Tutto gira sempre attorno al cuore. Quello da salvaguardare sin da piccoli con la prevenzione. Quello generoso che sostiene tutte le iniziative solidali che trovano compendio nell'intensa attività dell'associazione Valtrompiacuore, che ha allargato i confini della sua attitudine al dono alleandosi con il Fondo solidale Or.Ma. Il risultato è del valore commerciale di oltre 65mila euro, che consentono (sono in funzione da giugno) di effettuare l'esame del fondo dell'occhio senza la necessità di dilatare la pupilla al paziente.

Diagnosi. Le immagini, di elevata qualità, vengono trasmesse al centro di lettura e refertate da un medico oculista, specializzato nella diagnosi e cura della retinopatia diabetica, in forza al reparto di Oculistica degli Spedali Civili diretto dal prof. Francesco Seme-

Attivato un servizio di teleoftalmologia ai poliambulatori di via Biseo e all'ospedale di Gardone Vt

della comunità». «Par davvero inesauribili» hanitoi volontari di Valtrom

fettuare un numero maggiore di visite preventive e soprattutto uno screening tempestivo per le possibili complicanze alla vista provocate dal diabete, in particolare la retinopatia e l'edema maculare. Con la telemedicina si coniuga, così, l'esigenza di elevate performance alla rapidità di esecuzione.

I dati. Attualmente l'Asst Spedali Civili di Brescia segue circa 9.500 pazienti diabetici, di cui 1.500 affetti da diabete di tipo 1 e 8.000 da diabete di tipo 2, con 1.000 nuovi accessi ogni anno. Tutti i pazienti diabetici dovrebbero effettuare l'esame del fondo dell'occhio annualmente, ma solo il 50% riuscisa sinora ad effettuare la visita nei tempi previsti. È opportuno ricordare che la retinopatia diabetica è la prima causa di cecità non traumatica negli adulti affetti dal diabete mellito d età compresa tra i 20 e i 74 an ni e quinta causa di cecit prevedibile e deficit visiv moderato-grave. In Italia colpito il 29% dei diabeti che soffre di retinopatia.

«Valtrompiacuore è una v ra macchina della solidarie - ha commentato Ezio Bell ri, direttore genera dell'Asst Spedali Civili - g data con gran determinazio dal suo preside te Mario M che con gra intuizione ha ciso di attiv tutte le ene per coprire le genze di sa

Valtrompiacuore: due macchinari per 65mila euro

Gardone

Progetti a profusione per l'associazione che adesso ha un magazine in più lingue

■ Chiedere a Mario Mari di Valtrompiacuore quali progetti ha in serbo per il 2018 equivale a innescare un ordigno di idee e progetti.

Di bello c'è che le iniziative proposte dall'associazione finiscono sempre con l'andare in porto. È il caso questo, solo per citare le ultime novità, dell'acquisto di due macchinari del valore complessivo di 65mila euro per lo screening della retinopatia diabetica da donare all'ospedale di Gardone e agli ambulatori di via Biseo, a Brescia.

A questo proposito il 19 dicembre scorso su queste stesse pagine era uscito un appello di Mari che invitava le persone a contribuire. E l'appello è andato a buon fine.

Valtrompiacuore è riuscita a comprare le apparecchiature, che verranno inaugurate nelle prossime settimane. Sempre sul finire del 2017 il magazine «Valtrompiacuore news» è diventato poliglotta: al suo interno ci sono diversi paragrafi tradotti non solo in inglese, ma anche in arabo, russo, cinese, spagnolo, giapponese, francese e tedesco.

Tra le novità del 2018 il presidente annuncia di voler riproporre un'iniziativa già messa in campo alcuni anni fa: il suo nome è «Negozio amico» e punta a coinvolgere gli esercizi commerciali della Valtrompia affinché mettano a disposizione dei 1.300 sostenitori di Valtrompiacuore sconti e agevolazioni riservati solo a chi esporrà l'apposita card.

«In questi giorni sto inviando una lettera per invitare i vari negozianti e ristoratori ad aderire - spiega Mari -: chiunque possegga un esercizio commerciale in Valle può farlo».

Nei prossimi giorni sarà possibile consultare i dettagli del progetto collegandosi al sito www.valtrompiacuore.it. Cliccando sul menù in alto, alla voce «informazioni», appare una tendina: a questo punto basta selezionare la voce «Agevolazione soci-sostenitori». //

BARBARA FENOTTI

Tra i destinatari del bene. L'ospedale di Gardone Valtrompia

LA CITTÀ

Scoperta proteina alleata dei tumori Un bresciano tra i ricercatori

È William Vermi, docente a Medicina e chirurgia I risultati dello studio aprono a nuove terapie

Scienze e salute

BRESCIA OGGI
Sabato 22 Settembre 2018

LA RICERCA. Un innovativo progetto dell'Università degli Studi per la ricostruzione di o

Medicina rigenerativa.

Lo studio verte sulla realizzazione di «scaffold» bioingegnerizzati, speciali impalcature che servono come materiali di supporto per la rigenerazione

Lisa Cesco

La presentazione dello studio nell'aula magna di Medicina

Dopo gli studi in vitro verranno avviate sperimentazioni su un bioreattore e poi su animali

Il progetto vede coinvolte anche le Università di Glasgow, Milano Bicocca e Bologna e l'Istituto Rizzoli

UNIVERSITÀ DEGLI STUDI DI BRESCIA

prot. 124963 del 4/9/2018
UNBSCCE

Spett.le
Fondo OR.MA – Fondo Solidale Sociale
Famiglia Mari Basso
c.a dott. Mario Mari
Via G. Zanardelli, 143
25063 Gardone Val Trompia (BS)

Oggetto: Accettazione di contributo.

Mi pregio comunicare che questa Università, con Disposizione del Direttore Generale Repertorio n. 346/2018 Prot. n. 124040 in data 27 agosto 2018, ha accettato con animo grato il contributo di € 3.000,00 da parte del Fondo OR.MA – Fondo Solidale Sociale Famiglia Mari Basso al Dipartimento di Medicina Molecolare e Traslazionale, a supporto dell'attività ricerca riguardante la caratterizzazione biologica e molecolare del carcinoma a cellule transizionali della vescica.

Distinti saluti.

Il Responsabile del Servizio Ricerca e Trasferimento Tecnologico
(Dott.ssa Antonella Melito)

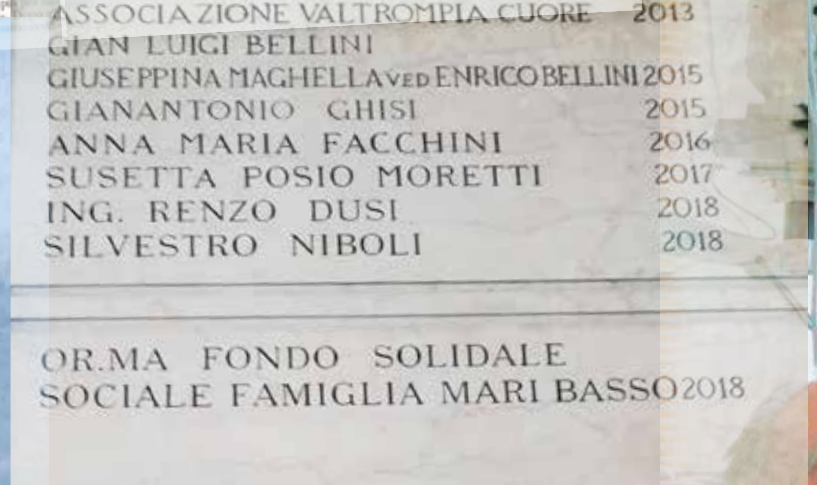

■ Participation, in conjunction with OR.MA Solidarity Social Fund Mari Basso Family, to the Project "Development of a 3D cell culture model based on engineered biocompatible polymer scaffolds with human mesenchymal stem cells (MSC) for skin, cartilage and regenerative therapy"

■ Between 2016 and 2018, in the context of the collaboration with the University of Brescia for the realization of the II level Master in Radiotherapy "Oncological drugs and radiotherapy: biology and clinical medicine", it was purchased all materials necessary for that purpose.

■ In 2018 the OR.MA Solidarity Social Fund Mari Basso Family was added to the list of benefactors exposed at the entrance of the Spedali Civili of Brescia.

■ Contributed with OR.MA Solidarity Social Fund Mari Basso Family to the preparation of 3 municipal bulletin boards, for various communications, in the municipal territory of Marmentino (in memory of Ornella Basso).

■ Contributed, with OR.MA Mari Basso Family Solidarity Fund, to carry out a "BLSD" course with 6 training credits, at the Radiotherapy Department of ASST Spedali Civili di Brescia Radiotherapy involving 12 structured doctors.

"WHEREVER YOU PROTECT"

■ Set up 3 municipal notice boards for various communications in the area of Lodrino (in memory of Ornella Basso).

■ Concluded the "suggerisciunidea" competition established jointly with OR.MA Mari-Basso Family Solidarity Fund. The € 3,300.00 prize was awarded to the State Comprehensive Institute of Marcheno, winner of the 3rd proposal: ART, VALORISATION OF CULTURAL HERITAGE, ARTISTIC HERITAGE - with the "PatrimoniAMO 4.0" project created by the first degree secondary school "Francesco. Bertussi ", with the participation of 196 students.

■ The 4th concert organized at the "Teatro Grande "in Brescia with the poetics of Vinicio Capossela was a great success. The artist honored Valtrompiacuore dedicating the song "Everywhere Protect". To open the evening, a brief introduction by a cardiologist from the Valtrompiacuore association, which sponsored the event with the contribution of Social Solidarity Funds OR.MA of the Mari Basso Family and Mari Pierluigi. The magnificent frame of the theater was packed and endless and warm was the applause.

■ We made, with the contribution of several supporters, the "Cardiological-Orthopedic outdoor rehabilitation gym" for patients hospitalized at the ASST Spedali Civili di Brescia Hospital of Gardone Val Trompia. The life path is located in the front garden of the Hospital.

In wealth and luck
in pain and poverty
in joy and clamor
in mourning and pain
in the cold and sun
in sleep and in the noise
wherever you protect the grace of my heart
... everywhere protect the grace of your heart.

wherever you protect , protect me in evil
wherever you protect the grace of your
heart.

I have stones in my shoes
and dust on the heart
cold in the sun
and words are not enough.
But still protect the graces of my heart
now and when the time comes ...
time to leave ...
time to stay
time to embrace ..

(Vinicio Capossela)

BRESCIAOGGI
Domenica 24 Novembre 2019

GIORNO E NOTTE
A CURA DELLA REDAZIONE SPETTACOLI | E-mail: spettacoli.cultura@bresciaoggi.it

ALESSIO BONI TORNA AL LICEO

Domani alle ore 15

«La Carogna» dà spettacolo alla Latteria Molloy

Come ogni ultima domenica del mese alla Latteria Molloy la settimana si chiude in allegria: torna «La Carogna», formati tradizionale spettacolo comico in programma al club di via Marziale Ducos. Il canovaccio del format è ormai noto: La Carogna è l'elemento del lotto il cui obiettivo è far fare brutta figura a tutti gli attori schierati sul palco insieme a lui. Lo show in questione non prevede copione, gli attori dell'Accademia Bresciana di Improvvisazione Teatrale partono dalle sollecitazioni del pubblico. Inizio alle 21, locale aperto dalle 19.30 per aperitivi con buffet offerto, biglietto 8,50 euro. Gli organizzatori garantiscono il rimborso a chi nel corso della serata non ride a nemmeno una volta.

TEATRO GRANDE. Martedì alle 20.30 «Ballate per uomini e bestie»

Vinicio Capossela: «Il mio cantico punk Un viaggio nuovo»

«Un disco pensato per tutte le creature di un mondo in cui il senso del sacro è decisamente scomparso e gli animali non si distinguono dal genere umano»

Luigi Fertonani

Vinicio Capossela martedì sera si esibirà a Brescia

Il cantautore e polistrumentista è anche scrittore. In tour con lui il bresciano Alessandro Stefana

Si avvicina per gli appassionati un appuntamento musicale molto atteso, quello con Vinicio Capossela che martedì 26 al Teatro Grande sarà protagonista del suo ultimo lavoro «Ballate per uomini e bestie», l'album uscito lo scorso maggio e che ha per tema le pestilenze del nostro presente travolto dalla corruzione del linguaggio, dal neoliberismo, dalla violenza e dal saccheggio della natura.

«Un album semipagano – dice Capossela, fra i maggiori cantautori della scena italiana – ma anche quasi cristologico, un cantico punk medioevale per tutte le creature di un mondo in cui il senso del sacro, di manifestazione del sacro nella natura, è scomparso».

IN QUESTO nuovo spettacolo - con il bresciano Alessandro Stefana alla chitarra - Capossela propone un canzoniere che, cavalcando un medioevo

te, cavalieri erranti, fate e santi, mette in mostra le similitudini e il senso di attualità che lo legano profondamente alle cronache dell'oggi. Alle creature che popolano l'album si uniscono come in una danza i personaggi e le storie di alcuni dei suoi grandi successi in un intreccio che dà vita a un viaggio nel nostro presente, nelle fratture e nelle malattie del nostro mondo alla ricerca di possibili cura-

unici" – continua Capossela - in luoghi e temi che hanno declinato le singole angolature delle "Ballate per uomini e bestie", arriva ora il Teatro, luogo di rappresentazione dell'immaginario. Uno spazio scenico buio, come le grotte di Lascaux, da riempire con bagliori, stralci di affreschi e strofe per rileggere il mondo con poesia, filosofia e denunzia. Un viaggio nella terza in un momento in cui

guono nemmeno nel genere umano».

E proprio dalle pitture rupestri di Lascaux inizierà la serata al Teatro Grande per arrivare all'epoca attuale attraverso un bestiario di varia umanità: durante il percorso le danze macabre al tempo della peste, le nuove e le antiche tentazioni che hanno accompagnato santi e inquisitori fino all'inverno dell'umani-

concentramento di Auschwitz.

LA SERATA del 26 novembre ha anche un importante risvolto benefico: è organizzata in collaborazione con l'Associazione Valtrompiacuore, con OR.MA Fondo Solidale Sociale Famiglia Mari Basso e con il Fondo Solidarietà Sociale Pierluigi Mari.

Valtrompiacuore è un'associazione no profit attiva

ne sulla prevenzione delle malattie cardiovascolari e nella raccolta fondi destinata al comparto ospedaliero pubblico di Brescia e provincia.

I fondi solidale e sociale Famiglia Mari-Basso e Pierluigi Mari con finalità di solidarietà sociale nel settore dell'assistenza sanitaria supportano le attività di Valtrompiacuore che vive grazie alla generosità di tanti piccoli e grandi donatori.

24 VALTROMPIA E LUMEZZANE
Martedì 17 dicembre 2019 · GIORNALE DI BRESCIA

Sarezzo

Serata di festa con le associazioni

Venerdì alle 20.30 al teatro San Faustino si tiene «In viaggio verso il Natale con le associazioni». Alla serata saranno presenti gli zampognari con i bambini del Piccolo coro della Grotta, gli Amici dell'armonica a bocca, la Bengal cultural society, l'oratorio Gesù buon pastore di Sarezzo, gli Amici miei e la Selvaggi band. Alcuni studenti dell'istituto Giorgio La Pira racconteranno le iniziative realizzate a sostegno di progetti di solidarietà.

Sarezzo

«Cenerentola» al San Faustino

Domenica alle 16.30 al teatro San Faustino va in scena lo spettacolo «Cenerentola» a cura di Il Nodo teatro. L'ingresso è gratuito.

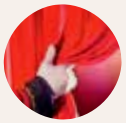

Tavernole, Consiglio. Venerdì alle 20 si riunisce il Consiglio comunale. All'ordine del giorno la presentazione del Bilancio di previsione 2020/2022.

Villa Carcina, spettacolo. Domenica alle 16.30 all'auditorium di via Roma viene proposto lo spettacolo teatrale «Aspettando il Natale». Ingresso: 3 euro.

Lodrino, per i bimbi. Nell'ambito di «Passaporto per il futuro» venerdì dalle 10 alle 12 in biblioteca si tengono letture e laboratori per bambini da 0 a 3 anni.

Quando la riabilitazione diventa un percorso appena fuori dall'ospedale

Il progetto, realizzato grazie a 1.300 sostenitori, si rivolge ai pazienti cardiologici e ortopedici

Gardone

Barbara Fenotti

■ All'inizio c'era l'idea, ma mancavano i soldi per realizzarla. Quando a metterci la faccia è l'associazione Valtrompiacuore presieduta da Mario Mari, però, dove andare a pescare le risorse diventa quasi un dettaglio, perché quanto fatto dal sodalizio in questi anni è sotto gli occhi di tutti. Alla fine una grande colletta di Valle ha permesso di raccogliere 40.000 euro e far sì che il sogno si realizzasse fino ad arrivare all'inaugurazione, ieri pomeriggio, del percorso di riabilitazione cardiologico-ortopedica outdoor realizzato sulla sinistra appena fuori dall'ingresso del presidio ospedaliero di Gardone.

Un bel «biglietto da visita» per il nosocomio, come l'ha definito Nicola Pagnoni, direttore del reparto di Cardiologia del presidio valtriumplino. Tra gli obiettivi del percorso all'aperto c'è quello di migliorare la qualità della vita e l'autonomia dei pazienti che rientrano a casa dopo il ricovero, oltre che riallenarli allo sforzo e migliorare la funzionalità respiratoria riducendo i fattori di rischio.

La grande colletta di Valle è stata lanciata dall'instancabile sodalizio Valtrompiacuore

Il centro. Il presidio ospedaliero gardonese è ospita da tempo l'Unità operativa di Cardiologia e, da quasi due anni, è divenuto sede della Struttura semplice dipartimentale (Ssd) di riabilitazione specialistica a indirizzo cardiologico, ovvero un centro specializzato con palestra indoor e personale qualificato al recupero psico-fisico del paziente. Per giungere a questo importante risultato è stato essenziale il contributo economico, oltre che di oltre 1.300 sostenitori di Valtrompiacuore, anche di Alba, Assisi raffinetia metalli, Cfo Gestioni fiduciarie Sim, Euroacciai, Fausti Zpt, Gaburri e associati, Lucchini costruzioni, Mec-Gar, Omp, Pfitzer, Studio tecnico associato Geo, Tavana, Ubi, Unicredit, Avventurando, Biondo sempre con noi, Fondazione della Comunità bresciana, Fondazione Pierluigi. In memoria di Gianpietro Lechi, Gruppo lavoratori seniores Beretta, Pro loco Collio ed Eugenio Piotti.

Inaugurazione, ieri il taglio del nastro per il percorso

Altre novità. L'inaugurazione del percorso riabilitativo fa da sfondo a una serie di altre importanti conquiste per l'ospedale di Gardone, come «la donazione di un mammografo da parte della Fondazione Berlucchi - ha spiegato Marco Trebeschi, direttore generale dell'Ospedale Civile di Brescia -. All'appello mancano ora il termine dei lavori per la realizzazione del nuovo centro dialisi, che dovrebbe essere completato entro gennaio e l'inizio, nel 2020, dell'intervento, della durata di un anno netto, di riqualificazione del vecchio ospedale il cui costo ammonta a 3 milioni e mezzo di euro». //

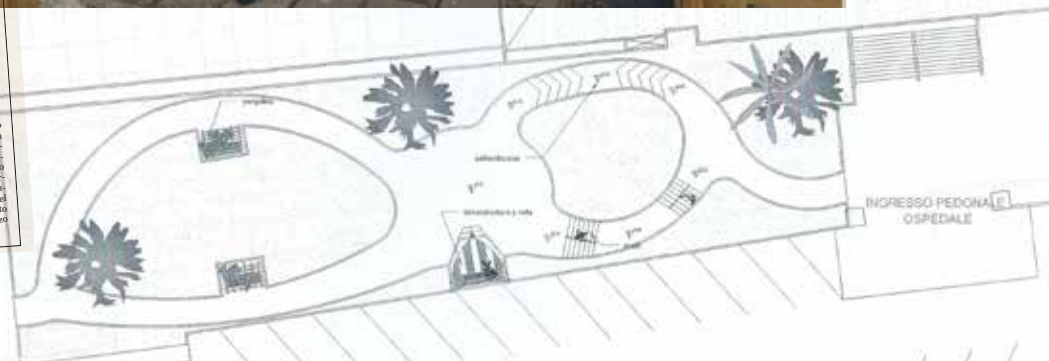

Valtrompiacuore, per le scuole duplice bando da 20mila euro

...one

...borse di studio per 20mila euro, riservate alle classi delle scuole secondarie, pubbliche e private della Valtrompia, sono a disposizione ...Valtrompiacuore in collaborazione col ...ndale sociale Mario Basso per l'anno scolastico in corso e per quello successivo, 2019-2020. Il bando promuove il concorso «Suggeriscitu...dea», con cui intende premiare i migliori progetti, per complessivi 10 mila euro nell'anno scolastico attuale ed altrettanti per quello a seguire. Mario Mari, presidente e anima di Valtrompiacuore, dà idea dei temi: «Il bando si articola in tre proposte: lavori e comunicazione; ecologia, tutela dell'ambiente e salute; arte, valorizzazione dei beni culturali e del patrimonio artistico». Per ciascun tema la classe vincente riceverà 3.330 euro. Le domande, di varia presentate, a mezzo posta raccomandata o e-mail certificata, all'Associazione Valtrompiacuore, via Giuseppe Zanardelli 141, 25063 Gardone Vt entro il 31 dicembre 2018, per l'anno scolastico in corso, entro il 31 dicembre 2019 per quello successivo. // E. SOS.

...alle idee su lavoro, arte ed ecologia: c'è un concorso

...one

...associazione Valtrompiacuore in sinergia con il Fondo Or.Ma (Fondo solidale e sociale della famiglia Mari-Basso) promuove in collaborazione con i dirigenti scolastici degli istituti superiori della Valtrompia un concorso dal tim... lo «#suggeriscitu...dea».

Le classi che decideranno di partecipare dovranno proporre dei progetti incentrati su tre ambiti: il primo fa riferimento ai network, alla comunicazione, al lavoro e alla robotica; il secondo all'ecologia, alla tutela dell'ambiente e della salute e allo sport, mentre il terzo all'arte alla valorizzazione dei beni culturali e del patrimonio artistico. I progetti che saranno giudicati migliori da una appositi commissione potranno essere realizzati grazie alle due borse di studio messe a disposizione da Valtrompiacuore e dal suo presidente Mario Mari: la prima (per l'anno scolastico 2018/2019) avrà un valore di 10.000 euro e la seconda, della medesima cifra, sarà consegnata l'anno scolastico successivo.

Il regolamento sarà consultabile i primi di giugno sul sito www.valtrompiacuore.it. //

Associazione ***"Biondo Sempre con Noi"*** *in memoria di Alfredo Ciocchi*

In memoria di "Gianpietro Lechi"

Associazione lavoratori Seniores "P. Beretta"

Pro Loco Collio Valtrompia "Festa del Gnocco"

Gaburri e Associati S.r.l.

Associazione "Avventurando"

Piotti Eugenio

REACTION TO THE PANDEMIC

■ Coronavirus Covid-19. We were forced, suddenly and without warning, incredulous and bewildered, into a dramatic health emergency. The heart of Valtrompiacuore was immediately activated for our city, our region, our hospitals, our communities, for each of us and thanks to the economic solidarity contribution of institutional bodies, companies, triumpline and provincial associations, groups of volunteers and individuals citizens, OR.MA Solidarity Social Fund Mari-Basso family, Mari Pierluigi Social Solidarity Fund, we raised 165 thousand Euros.This sum was used for the purchase of 2 respirators for the Intensive Care Unit and 12 Pulmonary Ventilators for the Brescia Hospital, Presidium Gardone Val Trompia Hospital, Montichiari Hospital, Poliambulanza Foundation and a little help to the Cremona Hospital.

IL DONO. L'associazione di Gardone

Da Valtrompiacuore il sostegno al Civile per la prova più dura

Acquistati cinque ventilatori polmonari
Le apparecchiature sono in arrivo dall'estero

Laura Piardi

La sintesi potrebbe essere «Aiutiamoli ad aiutarci», in un momento di intensa gravità di cui molti ancora non si rendono conto, in cui gli ospedali sono allo stremo insieme a medici e personale infermieristico.

A Gardone Val Trompia con un gesto concreto e di grande solidarietà, l'associazione Valtrompiacuore presieduta da Mario Mari, ed il Fondo Or.Ma. (Famiglia Mari Basso) il cui referente è sempre Mari, hanno donato cinque ventilatori all'Ospedale Civile di Brescia. «In questo difficile momento - ha spiegato Mari - sia per il virus che non dà tregua, sia per la difficoltà nel procurarsi questo tipo di apparecchiature medicali, sono riuscito ad ottenere da una ditta estera la fornitura di cinque ventilatori polmonari. Spetterà poi alla direzione stabilire un eventuale la suddivisione tra i presidi». Questi tipi di forniture sanitarie giungono sempre più «goccia a goccia», dato il continuo aumento dei casi di Coronavirus sia in Italia che all'estero. I ventilatori dovrebbero giungere a destinazione questa settimana ed il costo sostenuto è stato di 60 mila euro: un modo reale per dire «Tutto andrà Bene».

Mario Mari

Per chi volesse poi sostenere le diverse iniziative che Valtrompiacuore mette in campo è possibile utilizzare uno dei seguenti conti correnti bancari: Banco BPM Credito Bergamasco IBAN: IT 54 N 05034 54540 00000 0001508; UniCredit Iban: IT 38 M 02008 55221 000101100305; UBI Iban: IT 57 Z 03111 54540 000000023400. Altre informazioni sono disponibili sul sito www.valtrompiacuore.it. ●

PRIMO PIANO

Corriere della Sera Sabato 4 Aprile 2020

La raccolta

11 ventilatori e 2 respiratori grazie a Valtrompiacuore

1300
I volontari che promuovono le iniziative dell'associazione Valtrompiacuore creata da Mario Mari

In Valtrompia è bastato battere il tam tam e far circolare la voce «Aiutateci ad aiutare» e subito son fioccati soldi. Tanti soldi, quanti ne son bastati per acquistare 11 ventilatori polmonari, 2 respiratori per terapia intensiva. E poi mascherine, guanti, gel disinfettante, camici: tutta merce indispensabile per medici, infermieri e per la popolazione, mezzi per la protezione personale che continuano a scarseggiare e sono preziosissimi. Le scorte permettono per ora di fare la distribuzione ogni due giorni.

I respiratori per terapia intensiva sono stati assegnati agli Spedali Civili e alla Poliambulanza e sono in funzione ormai già da due settimane.

Gli undici ventilatori polmonari sono stati distribuiti fra Montichiari (3) e Gardone Valtrompia (8). A Gardone, dove l'ospedale ormai sta scoppiando e ha oltre 150 letti occupati la consegna è avvenuta l'altro giorno.Non è finita: fra una settimana, massimo dieci giorni, arriveranno altri 5 ventilatori. E son già prenotati.

La bella iniziativa della colletta è di «Valtrompiacuore», associazione nata nel 2006 e da allora presieduta da Mario Mari. Ho anni, un tempo industriale nel settore della plastica a Rodengo Saiano, ha aperto l'associazione pensando alla moglie purtroppo scomparsa. Da allora, raccogliendo attorno ai 900 mila euro «Valtrompiacuore» ha potuto acquistare per Brescia e Gardone una tac a 16 strati, indispensabile per la colonoscopia virtuale e poi macchine per il reparto oculistica e gli interventi sulle cateratte.

I beneficiari
La strumentazione per la terapia intensiva è stata consegnata a Civile e Poliambulanza

Donazione

Il materiale donato all'associazione Valtrompiacuore all'ospedale di Gardone Vt

Mari – è il caso di dirlo – ha toccato il cuore e il portafoglio di privati, aziende, associazioni e enti presenti sul territorio. Ad affiancare il lavoro di Mari, come direttore scientifico e quindi consulente apprezzatissimo c'è il dottore Nicola Pagnoni di Villa Carcina. Se loro due sono le menti di ogni intervento disemina ti in Valtrompia ci sono 1.300 sostenitori che condividono le iniziative. Sono loro che hanno permesso questi ultimi acquisti e che si sono già impegnati per altri interventi.

«C'è una bella risposta — dice Mari — c'è generosità. Tutti aiutano. Collio ad esempio ci ha dato un bel contributo. Ora ci vorranno altri denari perché anche Cremona ci ha chiesto una mano. Non diremo certo di no. Ci siamo rimboccati le maniche. So anche di industrie che hanno iniziative per combattere il virus. Una, ad esempio, sta lavorando con una stampante 3d per fabbricare valvole per i respiratori».

Costanzo Gatta
© RIPRODUZIONE RISERVATA

Le donazioni

Respiratori e materiale medicale per i reparti

Il grazie dei medici a chi ha donato strumenti preziosi all'ospedale

L'emergenza legata al Coronavirus non accenna a diminuire, ma nemmeno la solidarietà si ferma, dalla Valle Trompia in sostegno degli Spedali Civili ma anche del presidio locale di Gardone a cui i valligiani sono davvero molto affezionati.

Chi più, chi meno, sta dando una mano, una vera manna dal cielo in questo momento di emergenza e sofferenza.

L'associazione Valtrompiacuore, presieduta da Mario Mari ed il Fondo Or.Ma. (Famiglia Mari Basso) il cui referente è sempre Mari, la scorsa settimana hanno donato 5 respiratori (per un importo di 60 mila euro) destinati ai presidi di Gardone e Montichiari, e ora c'è una nuova donazione all'orizzonte.

generazione e davvero estremamente utile in questo momento. L'apparecchiatura è stata donata al reparto di Anestesia e Rianimazione 2 del nosocomio cittadino, diretta da Nicola Latronico e dopo gli opportuni collaudi, entrerà in funzione da domani. «È stato un grosso sforzo- ha dichiarato Mari- per l'associazione, soprattutto per la carenza di apparecchi di questo tipo in questo momento. Ma grazie ad un amico fornitore, siamo riusciti a dotare il reparto di questa vitale strumentazione. Per il futuro? La ricerca di un altro respiratore». Altri gesti concreti, indirizzati all'ospedale di Gardone vengono da Alice e Cinzia (residenti in Valtrompia), che per ora hanno consegnato circa 4mila

con noi» presieduta da Olivia Abondio, con i fondi raccolti dalle diverse iniziative dei mesi scorsi, ha voluto far sentire la vicinanza al personale medico sanitario: in accordo con i primari ha acquistato materiale essenziale in questo momento; ha consegnato al reparto di medicina diciotto stetoscopi, che offrono una prestazione superiore rispetto ai classici per ascoltare cuore e polmoni.

SONO ATTESI altri strumenti medicali per i prossimi giorni, da destinare ad altri reparti. Il totale speso è di 3 mila e 500 euro. «Abbiamo deciso di far confluire ulteriori aiuti a sostegno delle iniziative promosse da Valtrompiacuore, così da essere più compatti» ha concluso Olivia Abondio. **L.P.**

Valtrompiacuore

Duplice raccolta fondi per i presidi ospedalieri

In questi giorni di emergenza sanitaria, l'Associazione Valtrompiacuore ha scelto di impegnarsi concretamente su più fronti, in sinergia con Fondo Orma, Fondo Mari Pier Luigi e con il solidale concorso economico di enti istituzionali, aziende, associazioni triumpline e provinciali, gruppi di volontari e singoli cittadini. A tal proposito è stata indetta una duplice raccolta fondi per un complessivo budget di spesa pari a 200mila euro. La prima per l'acquisto di dispositivi di protezione oggi più che mai necessari per assistere i contagiati. I materiali verranno consegnati direttamente e giornalmente al Presidio Ospedaliero di Gardone. La seconda, invece, è destinata all'acquisto di ventilatori polmonari. Al 20 marzo scorso, già cinque erano in funzione presso il Presidio di Gardone per l'assistenza respiratoria nel trasporto di pazienti in ambulanza; 1 è operativo presso la Terapia Intensiva dell'Asst Spedali Civili di Brescia; 1 presso la Terapia Intensiva dell'Istituto Poliambulanza.

Altri cinque ventilatori sono in arrivo per il Reparto Subintensivo del Presidio di Gardone. È previsto, inoltre, un contributo economico da destinare all'Ospedale Maggiore di Cremona. "Un grande e infinito grazie a quanti ci stanno sostenendo e a quanti ci sosterranno" spiega il presidente di Valtrompiacuore Mario Mari. E la risposta dei beneficiari non si è fatta attendere come la foto a lato: l'equipe di seconda rianimazione del prof. Nicola Latronico del Civile di Brescia. (Mario Ricci)

OR.MA FONDO SOLIDALE SOCIALE FAMIGLIA MARI BASSO
È difficile, in giorni ancora co dettagliata rendicontazione Associazione Valtrompiacuo queste settimane di emergen tuttavia doveroso farlo, anzi la più calorosa riconoscenza nei c hanno scelto di condividere l'impeg
Siamo stati tutti costretti, all'improvviso e disorientati, in un'emergenza sanitu Valtrompiacuore abbiamo deciso di r senza attendere inviti e sollecitazio
Vo rin il p e
Se ec
La ra prom
n. 1 res
n. a Fo
a A.S.S.T
a A.S.S.T
Inoltre è sta
A quanti hanno
Abondio Olivia, Agostino Roberto e Sicari Stella, Albe Gardone V.T., Associazione Culturale AL HOUDA, Asso A.C. Tavernole s/M, AVIS Tavernole s/M, Balduchelli Bonsi Teresa, Bettoni Giuliana Domenica e Guerini M Buffoli Noemi e Gelsomini Omar, Cacciatori Collio V.T., e Cecere Giorgio, Cherchi Massimiliano e Sanchez Ka Marini Claudio, Famiglia Giacomelli in memoria di Gat Gaggia Luigi, Garneri Erminia e Grassi Vittorio per G Guerini Annamaria, Gipponi Tiziana Maria, Giustacchi e Cristinelli Alessandra, Leni Claudio e Bettinsoli Isidc Magri Erica, Marchi Gianluigi, Mazzoleni Diego Giova e Vivenzi Loredana, Pace Gabriella (tramite Trevilli Mu Mauro e Gipponi Mirella, Pintossi Alessandro, Pintossi Poli Marco e Pedretti Lara, Pro Loco Collio V.T., Ramba Niboli Ernesto, Rosini Sonia, Rotaract Club Valtrompia Santoni Giovanni e Zoli Daniela, Sanzogni Domenico Rosetta, Tavana s.r.l. Unipersonale, Visani Riccardo e B Sandra e Rizzini Giuseppe, Zubani Alessandro e Ardes
IBAN: IT 38 M 02008 55221 000101100305
IBAN: IT 57 Z 03111 54540 000000023400

POLIAMBULANZA

Spett.le
Associazione Valtrompiacuore
Via G. Zanardelli 143
25063 Gardone Val Trompia (BS)
CF e P.IVA 03984040987

Brescia, 28 aprile 2020

AFFARI SOsocietari, LEGALI E PRIVACY
Prot. n. AT/at 28/2020

Oggetto: donazione per emergenza Coronavirus

Con la presente desidero preliminarmente esprimere il mio più sentito ringraziamento per la generosità e la sensibilità dimostrate nei confronti di Fondazione Poliambulanza, attualmente impegnata in prima linea per fronteggiare l'emergenza Covid-19.

La vocazione alla cura del prossimo che le sue Ancelle hanno sempre dimostrato nei loro insegnamenti dall'attività ospedaliera, continua a concretizzarsi nell'impegno quotidiano di Fondazione Poliambulanza che, nel corso di questo periodo, è impegnata nel garantire cure a assistenza ai pazienti più fragili.

Con riferimento alla vostra gradita determinazione a sostenere le attività di Fondazione con la donazione di n° 1 ventilatore polmonare modello Elisa 800, comunichiamo con riconoscenza la formale accettazione di tale donazione.

Il bene potrà essere consegnato, presso il Magazzino Economale della Fondazione, situato adiacente da via Don Pinzoni 1 (per informazioni tel. 030/3515302).

Ringraziando nuovamente, anche a nome di tutto il personale e dei pazienti che beneficeranno dell'importante sostegno offerto, l'occasione è gradita per porgere i più distinti saluti.

Prof. Mario Taccolini
Direttore Generale
Fondazione Poliambulanza

14.955 1.439 890

La Provincia

BATTE IL CUORE CREMONESE

Avviata con successo la grande raccolta fondi per fronteggiare l'emergenza Coronavirus in meno di 24 ore raccolti 262 mila euri per gli ospedali di Cremona, Crema e Casalmaggiore

•UNITI PER LA PROVIN
IBAN IT13 Z084 541

5411 4046

per esempio dall'Associazione Valtrompiacuore, e perfino da fuori i confini nazionali. Da Berlino hanno fatto sentire la loro vicinanza agli ospedali di Cremona, Crema e Casalmaggiore Carmen Grau e Mustafa al Slaiman. Sono arrivate cifre importanti e piccoli contributi. Diversi... identico lo spirito...

VALTROMPIA CUORE

PIERLUIGI MARI
FONDO SOLIDARIETÀ SOCIALE

Il *cuore di Valtrompiacuore* si è subito attivato per **la nostra città, la nostra** regione, i nostri ospedali, **le nostre comunità, per** ognuno di noi **e grazie al contributo di ognuno.**

Tutti per uno, uno per tutti!

"Fatti e non parole" – così recita il motto associativo – realizzati grazie alla spontanea maturazione di un progetto di mutuo soccorso, di solidarietà, di sostenibilità, di condivisione con il volontariato personale, associativo e aziendale, vicino e lontano.

si incerti, produrre la delle attività che come re abbiamo svolto in za Covid-19. Riteniamo tutto per testimoniare onfronti di coloro che no dell'Associazione.

senza preavviso, incredulì aria drammatica. Come agire tempestivamente, ni istituzionali.

gliamo fare memoria di tale generoso slancio per grazie chi ha sostenuto il nostro sforzo affidando roprio solidale contributo economico a Valtrompiacuore per ribadire la nostra missione di supporto a un **rvizio Sanitario che sia solido, equo, sano, resiliente, celliente nella quotidianità e nell'emergenza.**

ccolta di contributi per l'emergenza sanitaria Covid-19 ossa da Valtrompiacuore dal 3 marzo al 4 maggio 2020 ammonta complessivamente a € 165mila.

Tale somma si è tradotta in:

spiratore per Seconda Rianimazione / Terapia Intensiva* a A.S.S.T. Spedali Civili Brescia;

l respiratore per Rianimazione / Terapia Intensiva* ndazione Poliambulanza Istituto Ospedaliero Brescia;

n. 10 ventilatori polmonari
. Spedali Civili Brescia Presidio Ospedaliero Gardone V.T.;

n. 2 ventilatori polmonari
T. Spedali Civili Brescia Presidio Ospedaliero Monticchiari.

* Tramite i Fondi di Solidarietà Sociale: OR.MA Famiglia Mari Basso e Mari Pierluigi

to corrisposto un aiuto economico all'Ospedale di Cremona.*

dato un solidale contributo GRAZIE!

rtini Bruno e Rossini Ammeris, Associazione Antichi Originari Ex Comune di Cimmo, Associazione ANULI Gasparotto ciazione Filo Aquilone Gardone V.T., Associazione La Pieve Inzino di Gardone V.T., Associazione Sportiva Dilettantistica ecola, Belleri Rossana, Bello Alessandro, Beretta Lidia, Bertussi Raffaele, Bettinsoli Annamaria, Bettinsoli Faustino e ario Serafino, Bonsi Bruno e Daolio Mariacristina, Bontempi Elena, Boventi Pierina, Bozza Gabriella, Brearava Paola, Cadei Davide, Cadei Simone, Cancarini Francesco, Cancarini Maria, Casari Giovanna, Casari Manuel, Cecere Francesco thia, Comune Collio V.T., Cordini Pier Cesare e Lorini Nicoletta, F.P.A. Poli Tiziano e Poli Antonio, Fabbrini Evelina e a Angela, Farmacia Rampini Lodrino, Fausti Valter, Fausti ZPT s.r.l., Fil-Losophy, Franceschetti Susanna e Pierantonio, arneri Eralda, Gelain Angelo e Plebani Cristina, Giacomelli Anselmo Osvaldo e Poli Maria Angela, Gilberti Luciano e i Cristina, Grazioli Macchine Utensili, Gruppo Alpini Gardone V.T., Gruppo Lavoratori Anziani Beretta, Lancellotti Sergio LMF Bregoli Bettina, Lombardi Ivana, Lucchini Costruzioni, Lucchini Luigi e Berzacola Caterina, Macri Emma Rosaria, ni e Bontacchio Elena, Mec-Gar s.r.l., Miglietti Stefano / Associazione Avventurando, MPM s.r.l., Murtas Alessandro rini, Pagnoni Mattia, Pardetti Marco, Pasolini Omar e Vinati Vera, Peli Luana, Piardi Teresa, Piccinelli Elena, Picenni Maria, Pintossi Silvia, Piotti Clara, Piotti Eugenio, Poli Elena e Fiori Roberto Angelo, Poli Gianpaolo e Tanfoglio Marzia , ldini Giovanni, Rambaldini Luciano, Richiedei Gianluca, Rivetta Sara (Scuola Ponte Zanano Sarezzo), Rizzinelli Pamela e , Ruffini Flavia e Ruffini Francesco, Sabatti Fulvio e Ursuleasa Cezarina, Sanna Gianmarco in memoria di mamma Anita, Zampini Liliana, SCT s.r.l., Sellini Stefano e Piotti Alessandra, Smile To Africa, Sosta Monica, Sosta Romeo, Tanfoglio ossi Ida, Zaiba Rachele e Fausti Valter, Zanoletti Egidio e Facchini Marinella, Zappa Angelo, Zoli Ilaria e Breda Delia, Zoli Alessandra, n. 6 donatori che hanno scelto di rimanere anonimi.

BIC-SWIFT: UNCRITM1042
BIC-SWIFT: BLOPIT22
info@valtrompiacuore.it

Regione Lombardia
ASST Spedali Civili

Direzione Generale
Tel. 030/3995037 Fax 030/306974
E-mail: direttore.generale@asst-spedalicivili.it

Prot. Gen. n. 0045443

Brescia, 15 GIU. 2020

Spett.le
Associazione Valtrompiacuore
info@valtrompiacuore.it

Spett.le Associazione Valtrompiacuore

Desidero esprimere con queste parole il sentimento di gratitudine e di riconoscenza per la generosa donazione in occasione dell'emergenza COVID-19.

Sono stati per il nostro Ospedale giorni difficili che hanno provato la nostra organizzazione impegnata a fare tutto il possibile per curare, assistere ed accogliere i pazienti, mettendo competenza, forza, abnegazione e tanto coraggio da parte di medici, infermieri e operatori sanitari.

Abbiamo potuto farlo anche grazie alla vicinanza e alla solidarietà di chi, come voi, ci ha sostenuto con generosità offrendoci quello di cui avevamo bisogno.

Grazie, a nome di tutti, per ciò che avete fatto, per essersi stati vicini ed aver testimoniato una solidarietà fattiva.

Con gratitudine,

Il Direttore Generale
Dott. Marco TRIVELLI

In allegato il Decreto n. 561 del 29/05/2020.

ASST Spedali Civili di Brescia - Sede Legale: Piazzale Spedali Civili, 1 - 25123 Brescia
Telefono 0303995.1 - Fax 0303913380 | E-mail: protocollo.spedalicivili@mailpec.it | www.asst-spedalicivili.it
PEC: protocollo.spedalicivili@mailpec.it
PARTITA IVA/CODICE FISCALE 03775110984

Sei ventilatori da Or.Ma e Valtrompiacuore

Generosità

GARDONE. Sei ventilatori polmonari da destinare all'ospedale Civile di Brescia.

Il fondo Or.Ma (famiglia Mari-Basso) e Valtrompiacuore, entrambi presieduti da Mario Mari, hanno investito 60.000 euro per l'acquisto di 5 apparecchiature destinate alla terapia semintensiva e alle ambulanze di cui in questo momento di emergenza c'è più che mai bisogno.

Mari sta inoltre aspettando che una ditta estera gli confermi l'invio di una sesta macchina, quest'ultima destinata alla terapia intensiva e costata 55.000 euro. Gli altri cinque ventilatori, ovvero quelli per ambulanze e terapia semintensiva, sono invece già in viaggio dall'estero e dovrebbero arrivare proprio in questi giorni.

«Sarà poi la direzione del Civile a decidere come suddividerli tra i vari presidi - spiega infine Mario Mari - da quello che mi è stato riferito finora tre saranno destinati a Gardone Val Trompia e due a Monticchiari». //

BARBARA FENOTTI

Aiuti. Per l'ospedale Civile

THE MOST BEAUTIFUL WORDS ARE THE FACTS

- Donation of Personal Protective Equipment (7.500 masks and visors) to the Hospital of Gardone Val Trompia and to the municipalities of Collio Val Trompia, Marmentino, Marcheno, Gardone Val Trompia and Sarezzo.
- Donation of two Ecotomographers to the Radiology Department of the Gardone Val Trompia Hospital, with the contribution of the OR.MA Social Solidarity Fund Mari-Basso family and Mari Pierluigi Social Solidarity Fund. As a sign of gratitude to the donor, the Radiology Department was titled to "Valtrompiacuore"
- Publication of the Magazine 5 bis online year VII, 2021.
- New website graphics with new contents.

BRESCIAOGGI Giovedì 14 Ottobre 2021

VALTROMPIA&VALSABBIA

GARDONE Gli ultimi dispositivi, due ecografi di ultima generazione, sono costati 130mila euro

La soddisfazione dei vertici dell'Asst Spedali Civili e dei medici dell'ospedale di Gardone Valtrompia per l'importante strumentazione donata al presidio

A Valtrompiacuore d'oro intitolata la Radiologia

Cerimonia in ospedale per ringraziare l'associazione degli strumenti acquistati e donati grazie alla generosa raccolta fondi nella comunità

Laura Piardi

●● Grazie al suo costante impegno, all'Associazione Valtrompiacuore guidata da Mario Mari, da anni al fianco della Asst Spedali Civili, è stato intitolato il servizio di radiologia di Gardone Val Trompia diretto da Maria Rosa Cristinelli, ed è stata apposta una targa nel Reparto per ricordare la generosità del sodalizio valtrumplino.

Da oltre 15 anni Valtrompiacuore è vicina al presidio di Gardone: la prima donazione di un gruppo di generosi cittadini valtrumplini risale al 2006, l'anno prima della costituzione ufficiale dell'Associazione. In questi 15 anni sono numerosi i doni che hanno concretamente fatto sentire la vicinanza del territorio al presidio. Gli ultimi, in ordine di tempo, sono due ecografi di ultima generazione giunti ad inizio anno, entrambi connessi al sistema di condivisione e archivio delle immagini ecografiche digitali: questo permette la conservazione sicura dei referti e soprattutto la loro consultabilità a distanza.

L'immagine può essere condivisa con altri professionisti, fisicamente non presenti in Reparto, ma collegati ad un altro computer, che possono quindi collaborare nella diagnosi o accedere con facilità alla storia clinica del paziente.

«La medicina ha bisogno di strumenti diagnostici sempre più raffinati e costantemente all'avanguardia, che permettano di migliorare la possibilità di diagnosi precoce, che si trova alla base della prevenzione di molte malattie - sottolinea il direttore generale, Massimo Lombardo - Questo dono conferma l'attenzione storica della Associazione Valtrompiacuore alle esigenze della Asst e alla salute dei cittadini: per questo l'Azienda ha deciso di intitolare il Reparto di Radiologia alla Associazione, apponendo una targa all'ingresso.

«Sono grato - ha dichiarato Mario Mari presidente di Valtrompiacuore - per il riconoscimento ricevuto, segno tangibile anche per i tanti donatori di quanto fatto. Non è facile di questi tempi bussare ad una porta per chiedere sostegno, considerate tutte le difficoltà economiche legate al periodo. Ma noi di Valtrompiacuore, oggi, abbiamo un impegno da onorare che ci sprona ad osare». Per avere un'idea di quanto fatto attraverso l'associazione, i due ecografi hanno un valore di 130mila euro.

«In questi anni - ha concluso Mari - sono stati donati in termini di strumenti e materiali all'Asst di Brescia, Montichiari e Gardone beni per oltre un milione e 200 mila euro. Negli ultimi anni, un prezioso supporto che ci ha consentito di essere vicini all'ospedale ed ai pazienti, è giunto anche dal Fondo OR.MA (famiglia Basso-Mari) e dal Fondo Pierluigi Mari».

La soddisfazione del presidente Mario Mari: «Un segno tangibile anche per i donatori»

©RIPRODUZIONE RISERVATA

BRESCIAOGGI Sabato 20 Febbraio 2021

VALTROMPIA&VALSABBIA

GARDONE Sempre in movimento anche durante la pandemia il gruppo umanitario rilancia

L'ennesima donazione Valtrompiacuore torna a occuparsi dei cittadini

Il personale della Radiologia dell'ospedale di Gardone con uno dei nuovi ecotomografi regalati da «Valtrompiacuore»

L'ultimo grande regalo è dedicato al servizio di Radiologia dell'ospedale ed è rappresentato da due ecotomografi per un valore di 130mila euro

/// Laura Piardi

●● È sicuramente una delle realtà del volontariato umanitario più attive e «performanti» del Bresciano; e forse non solo. Parliamo di «Valtrompiacuore», il gruppo attivo dal 2006 a Gardone e presieduto da Mario Mari che non si ferma mai. L'ultimo, grande regalo in ordine di tempo è di questi giorni.

«Grazie al contributo del fondo Or.Ma - spiega Mario Mari - la nostra associazione è riuscita a donare alla Radiologia dell'ospedale di Gardone due ecotomografi di ultima generazione che permetteranno di migliorare il servizio offerto ai pazienti sia in termini qualitativi, grazie a una diagnostica più approfondita, sia riducendo i tempi di attesa». Il regalo dell'associazione triumplina vale 130mila euro, e anche per questo il reparto di Radiologia verrà intitolato a Valtrompiacuore in segno di gratitudine per l'ennesimo contributo ricevuto.

«Mi è stato chiesto se a fronte di questa ulteriore donazione fossi d'accordo sull'intitolazione ai nostri amici - commenta la responsabile del reparto Maria Rosa Cristinelli -. E come potrei non essere d'accordo: è il riconoscimento per tanta dedizione e volontà; è un modo per ricordare a tutti i pazienti che varcheranno l'ingresso che accanto alle dotazioni istituzionali e al lavoro degli operatori esiste la generosità di due persone che vogliono lasciare una traccia, un'orma».

«I due ecografi, uno dei quali dedicato alla senologia, affiancano la Tac donata nel 2014 e le apparecchiature del 2010 per la risonanza magnetica del cuore - aggiunge il direttore medico dell'ospedale, Mauro Ricca -. Dobbiamo ringraziare Valtrompiacuore per aver saputo costruire nel tempo una relazione importante con l'ospedale e la comunità, manifestando dedizione ai bisogni della nostra struttura che si trasformano in risposte alle persone che necessitano di cure».

Per ringraziare l'associazione ora il reparto sarà dedicato a questa realtà di grande spessore

Il sodalizio non si è fermato nemmeno durante l'emergenza, anzi: proprio in piena pandemia ha donato respiratori a Gardone e curato la distribuzione di mascherine Ffp2 e di alcune visiere nei paesi della valle. E ha pure portato avanti un progetto (per altri 3.300 euro) di sensibilizzazione alla solidarietà che ha coinvolto la scuola media «Francesco Bertussi» di Marcheno e intitolato «PatrimoniAMO 4.0».

«Ancora una volta Valtrompiacuore e il fondo Or.Ma. hanno mostrato grande sensibilità - spiega la dirigente scolastica Mariateresa Boniotti - consentendo alla scuola di sperimentare una didattica innovativa».

Infine l'appello di Mari: «Ci sono ancora molti progetti da realizzare per l'ospedale di Gardone, dal rafforzamento del servizio di Oftalmologia a quello di Cardiologia. E abbiamo bisogno ancora una volta della generosità dei nostri sostenitori».

GARDONE VALTROMPIA L'ennesima operazione umanitaria del soda

Un regalo da Valtrompi

Curare la maculopatia L'associazione e l'Asst preparano il potenziamento del servizio di Oftalmologia

●● È una storia di straordinaria generosità quella dell'associazione «Valtrompiacuore»: guidato da Mario Mari, e in collaborazione con il Fondo «Or.Ma», stavolta il gruppo gardonese ha raggiunto l'obiettivo di potenziare il servizio di Oftalmologia dell'ospedale di Gardone.

«Posso comunicare con grande soddisfazione di aver avuto il via libera dell'Asst di Brescia per implementare il servizio intitolato a Ornella Basso (la moglie di Mari scomparsa qualche anno fa, ndr) introducendo la cura della maculopatia».

L'obiettivo si concretizzerà in pochi mesi, presumibilmente entro la fine dell'estate, in un mini reparto avviato a Gardone dal 2017 sempre con il supporto di Valtrompiacuore e del fondo Or.Ma. per l'intervento sulla cataratta. «All'interno del presidio gardonese - aggiunge Mari - sono stati individuati gli spazi necessari per effettuare inizioni intravitreali per pazienti affetti da maculopatia: ambulatori chirurgici attrezzati in modo specifico per curare la patologia».

«L'obiettivo che vogliamo raggiungere con questo progetto è quello di creare il minor disagio possibile a chi in Valtrompia ha necessità di curare gli occhi, evitando trasferte in città e riducendo i tempi d'attesa per visite e terapie. Per effettuare il trattamento che verrà attivato a Gardone sono necessari, oltre ai vari accertamenti, almeno un paio di giorni tra day hospital e controllo, e la maculopatia può svilupparsi

Il cartello di ingresso dell'ambulatorio d

L'ospedale dedica la Radiologia a Valtrompiacuore: «È il nostro grazie»

L'associazione di Mari ha donato altri strumenti per 130mila euro: sono due moderni ecotomografi

lizio nell'ospedale

iacuore

di Gardone che crescerà

Spedali civili, che si occuperà della parte organizzativa, ovvero del personale medico, infermieristico e amministrativo in collaborazione con il reparto di Oculistica diretto da Francesco Semeraro. All'associazione e al fondo toccherà invece fornire le apparecchiature necessarie ad attrezzare il nuovo ambulatorio.

«In questi 15 anni di attività - conclude Mari - siamo riusciti a donare all'ospedale civile e ai suoi vari presidi, come appunto quello di Gardone, materiali per un valore di un milione e 250mila euro». Chi volesse sostenere l'associazione può farlo attraverso il 5 per mille (codice fiscale 02945430987) o con un bonifico sui del Credito Bergamasco (Iban IT 50 K 05034 5522 0000000001508), di Unicredit (IT 38 M 02008 55221 00010100305) o della Banca Valsabbina (IT 52 E 05116 54740 000000029296). ● **L.P.**

anche in persone abbastanza giovani, non soltanto anziane».

Il progetto procede ovviamente in compartecipazione con l'Azienda ospedaliera

VALTROMPIA CUORE

La solidarietà non si ferma!

Nel gennaio 2021, dando continuità al progetto di sostegno alle strutture ospedaliere del territorio bresciano, Valtrompiacuore, con il contributo del Fondo OR.MA, ha donato alla Radiologia del Presidio ospedaliero di Gardone Val Trompia due ecotomografi di ultima generazione, preziosi per migliorare il servizio all'utenza. Per ringraziare l'Associazione, che già durante la 'prima ondata' dell'emergenza sanitaria aveva sostenuto l'ospedale donando dei ventilatori polmonari, la Radiologia sarà intitolata a Valtrompiacuore. L'Associazione, impegnata anche in progetti che coinvolgono le scuole nella valorizzazione del patrimonio artistico e culturale locale, prosegue la sua azione di supporto all'Ospedale di Gardone Val Trompia con l'implementazione del Servizio Oftalmologia, della Cardiologia, della Terapia Intensiva, la dotazione di sistemi di visione per le sale operatorie di Chirurgia Cardio-Toracica. Per realizzarli c'è bisogno del contributo di tutti!

www.valtrompiacuore.it/come-aiutarla

'impegno portrompia ha deciso di intitolare il reparto di Radiologia a Valtrompiacuore. Un riconoscimento giunto all'indomani dell'ennesima donazione effettuata al nosocomio da parte del sodalizio presieduto da Mario Mari, che a gennaio ha regalato alla Radiologia due ecotomografi di ultima generazione per un valore di 130mila euro.

15 anni dall'as- ltrompiacuore r.Ma., che han- ntinaia di mi- n apparecchia- dali del Brescia- di Gardone Val-

Servizio migliore. Le due apparecchiature miglioreranno il servizio all'utenza sia in termini qualitativi, con u diagnostica maggiorme approfondita, sia dal pur di vista temporale grazie a riduzione dei tempi di atte

L'intitolazione a Valtro piacuore «è un riconoscim to a tanta dedizione e vol tà e un modo per ricordare a tutti i pazienti che, le dotazioni istitu lavoro degli opera la generosità di p vogliono lasciare - afferma Maria nelli, responsabil to -. I due ottimi cui uno dedicato gia, affiancano l nel 2014 e le appa del 2010 per la ris gnetica del cuor

Regali. Nell'ago l'associazione di nato il suo quind tilatore polmon ne per coadiuva ro di pazienti c respiratori. «Val re ha saputo ne struire una rela tante con l'ospe munità, segno q zione e attenzio della struttura e sita di cure», os tore sanitario Mauro Ricca.

L'impegno d ne sul fronte de zazione alla s inoltre concreti do «Patrimoni mite il quale Va re ha erogato di 3.300 euro a dia Francesc Marcheno. Il p de la realizzazi te della biblio rales. //

Da Valtrompiacuore 1.500 mascherine per bambini e ragazzi

Marcheno

Il presidente Mari: «L'attenzione non limita i rapporti, ma li rende più sicuri»

■ Valtrompiacuore ha donato, in collaborazione con l'Amministrazione comunale di Marcheno, 1.500 mascherine Ffp2 agli studenti residenti che frequentano le classi terze della scuola elementare e le quinte superiori.

Generosità. Consegnate le mascherine

Bambini e ragazzi sono stati omaggiati «con la certezza che i giovani anche nel periodo estivo collaboreranno attivamente al rispetto delle regole, con la consapevolezza che l'attenzione non limita i rapporti ma li rende più sicuri» spiega il presidente del sodalizio Mario Mari.

Il gesto dell'associazione Valtrompiacuore è stato molto apprezzato anche dalla Giunta guidata dal primo cittadino Diego Bertussi che ha voluto ringraziare Mari «in quanto si è attivato sin da subito per la nostra città, per la nostra regione, per i nostri ospedali e per le nostre comunità, quella di Marcheno inclusa, anche donando respiratori e ventilatori polmonari in occasione della prima, terribile ondata di Coronavirus che ha colpiti in maniera molto violenta». //

Valtrompiacuore

All'ospedale di Gardone due ecografi

Due ecotomografi di ultima generazione sono stati donati al reparto di Radiologia dell'ospedale di Gardone Valtrompia dall'associazione Valtrompiacuore con il contributo del Fondo Or.Ma. I nuovi macchinari — che hanno un valore complessivo di quasi cento — andranno ad arricchire il servizio all'utenza in termini qualitativi (diagnostica più approfondita) sia per quanto riguarda la riduzione dei tempi d'attesa. Questa è solo l'ultima di una lunga serie di donazioni che Valtrompiacuore ha fatto al nosocomio valtrumplino. Proprio per questa costante generosità il reparto di Radiologia verrà intitolato a Valtrompiacuore. L'associazione ha sempre sostenuto [illegible] costruire una relazione significativa con l'ospedale e la comunità, [illegible] — afferma Mario Ricca, direttore [illegible] presidio di Gardone Valtrompia [illegible] Spedali Civili di Brescia. [illegible] si trasformano in servizi dell'ospedale [illegible] risposte alle [illegible] necessità.

Valtrompiacuore e Or.Ma donano ventilatori e mascherine

Alta Valtrompia

■ Con il motto «Niente di ciò che si dona va perduto» l'associazione Valtrompiacuore e il fondo Or.Ma, presieduti da Mario Mari, hanno dato una grossa mano alla Valtrompia - e non solo - alla lotta al Covid donando dispositivi di protezione e macchinari per salvare vite.

Oltre all'acquisto di 6 ventilatori polmonari per gli ospedali il Civile di Brescia, il sodalizio ha regalato alcune mascherine a due paesi dell'Alta Valle.

Marmentino ha così potuto effettuare una quinta distribuzione di mascherine alla popolazione: a ciascun residente con età superiore ai 55 anni è stata consegnata dai volontari della protezione civile Amici della montagna una mascherina filtrante ffp2.

Un'analoga donazione è stata fatta da Valtrompiacuore, per volontà del suo presidente Mari, anche al territorio di Col-

Questa è la Val Trompia
01-12-2020

VALTROMPIA - Continua il sostegno di Valtrompiacuore all'ospedale di Gardone Val Trompia e ai comuni valtrumplini. Nelle scorse ore l'associazione guidata da Mario Mari ha donato dei dispositivi di protezione individuale al Comune di Collio VT che tramite la propria Pagina Facebook scrive: «Grazie di cuore a ValtrompiaCuore e ai suoi benefattori per la sensibilità verso i più deboli e per le generose donazioni ai nostri ospedali e, non per ultimo, al generoso materiale consegnato al Comune di Collio». Nei prossimi giorni, fanno sapere dal Comune, le semimaschere filtranti verranno consegnate alle persone più fragili. Simile donazione era stata fatta giorni fa anche al Comune di Marmentino che aveva poi provveduto a distribuire nuove mascherine ai residenti over 55.

■ Placement in the Picture Gallery of the ASST Spedali Civili in Brescia of a portrait of Ornella Basso e Maro Mari, a couple of benefactors, founders of Valtrompiacuore and the Orma Social-Solidarity Fund, two non-profit associations in support of the Spedali Civili. The painter Cinzia Bevilacqua, teacher of pictorial techniques and painting at the Academy of Santa Giulia in Brescia, wanted to portray the couple in a welcoming embrace, a symbol of supportive and responsible patronage. The logo of the Spedali Civili still contains the symbolic references that derive from the "Hospitale unum magnum et universal" established in 1427, which integrates in a single structure the multiple institutions dealing with the assistance of the sick and destitute.

Ornella Basso e Mario Mari

Ornella e Mario convolano a nozze nel 1971. Il progetto imprenditoriale, durato oltre trenta anni, meglio interpreta l'entusiasmo della coppia, la loro creatività e desiderio di indipendenza.
La sensibilità maturata nel percorso di cura della malattia di un familiare si estrinseca in volontariato attivo che converge in adesione associativa nel 2006: nasce Valtrompiacuore, associazione di promozione sociale libera e apartitica in sostegno attivo delle strutture ospedaliere bresciane per favorire la prevenzione e la cura delle malattie cardio-vascolari.
Valtrompiacuore ha contribuito in modo fattivo a rendere sempre migliore la dotazione di attrezzature specialistiche dell'Ospedale di Gardone Val Trompia; ha donato: ecocardiografi, ventilatori polmonari, numerosi defibrillatori, apparecchiatura per Risonanza Magnetica Cardiaca, TAC e tante altre.
Sostiene nello studio e nella ricerca giovani medici e studenti.
L'importo complessivo delle donazioni è superiore a 1,2 milioni di euro.

Il Fondo Sociale OR.MA, nato nel 2016, coniugando mecenatismo solidale e sociale, sposa il progetto di Valtrompiacuore, con la convinzione che tutto ciò che non è donato va perduto. Donare fa bene al cuore. La libertà è partecipazione solidale.

Cinzia Bevilacqua - Olio su tela - 2021

AL CIVILE La coppia ha avviato Valtrompia Cuore e il Fondo Orma

L'altruismo di Mari e Basso è uno sguardo in Galleria

●● Da oggi due nuovi volti accoglieranno i bresciani che si recano al Civile: nella Galleria dei Quadri che ritraggono alcuni dei principali benefattori dell'Ospedale, compaiono anche Mario Mari e Ornella Mari-Basso, marito e moglie, fondatori della Associazione Valtrompia Cuore e del Fondo Sociale Solidale Orma Mari-Basso.

Mario e sua moglie Ornella sono ritratti in un abbraccio, simbolo non solo del profondo legame che li unisce l'uno con l'altra, ma anche del loro stesso desiderio di dare vita a due associazioni che agiscono per migliorare la vita e fare il bene del prossimo.

Valtrompia Cuore e Orma, associazioni no profit infatti nascono con lo scopo di raccogliere fondi a supporto degli Spedali Civili, mettendo in campo numerose iniziative, che, negli anni, hanno permesso di donare più di un milione di euro. A ritrarli è stata chiamata la professoressa Cinzia Bevilacqua, pittrice bresciana che si è formata all'Accademia di Belle Arti di Firenze sotto la guida del professor Goffredo Trovarelli e docente di Tecniche Pittoriche e Pittura presso l'Accademia Santa Giulia di Brescia.

La collocazione del quadro *nella Galleria degli Spedali Civili di Brescia*

15° YEAR

2006-2021

Life is an echo:
what you give comes back to you.
What you sow, you reap.
What you give, you receive and what
you see in others exists in you ...

Valtrompiacuore is an expression of the interaction between health and social care commitment promoted by the Director of the Cardiology Department, Doctor Nicola Pagnoni's Team, and the active and free membership addressed to support the health care needs of the population.

Inspiring muse, the late Mrs. Ornella Mari Basso, who directed her husband's volcanic impulse in solidarity commitment.

We know well that Mario Mari does not like being put under the spotlight, nor that we talk too much about him but, for once, we challenge his reluctance to celebrate with him the 15th anniversary of his creation: the Valtrompiacuore Association.

An opportunity to give the right visibility to the countless initiatives that Mario has successfully undertaken in recent years, thanks to his great tenacity and innate sympathy.

For fifteen years, the Association he founded has been able to channel important resources towards the real needs of the local region, such as health and the culture of health, but not only. Mario has become the engine of an organization of volunteers and supporters which has been able to design and implement many activities in support of the community from 2016 to 2021.

Valtrompiacuore was born to be the "Guardian Angel" of the departments of the Gardone Valtrompia Hospital, where cardiopathic patients are cared for.

It runs through two paths they have a common goal: care and prevention.Under the Doctors' Direction, the first approach is to identify the most endowments useful for improving diagnostics and therapies in cardiovascular diseases which, let us remember, still constitute one of the major causes of death or severe disability in our population.Once the objectives have been identified, many friends must be persuaded to become donors and partners in order to provide human as well as financial resources that allow the purchase of what has been established as a priority in the department.

During its first 15 years of activity, the Association was able to find important funds that have allowed greater technological innovation, faster and more thorough diagnostics and cutting-edge therapies.

The other road that Valtrompiacuore has traveled has more objectives in the long term and is what sees the Association engaged in tours in schools and among young people, in promoting effective prevention of cardiovascular diseases through their knowledge and the adoption of "heart-conscious" lifestyles. With the involvement of the youth world, supported by the Association, environmental issues, sustainability, recovery and renewal of the urban contest were explored.

And we are only at the beginning of the journey ...

SUMMARY OF THE RESULTS ACHIEVED

▶ Donation of an echocardiograph to the Department of Cardiology of P.O. (Hospital Department) of Gardone V.T..

▶ Publication of the book "L'età d'oro del calcio gardonese dagli anni Venti al 1967".

▶ Purchase of a Pulmonary Ventilator for the P.O. Cardiology Department of Gardone V.T..

▶ First Gospel concert of the ensemble "Musica dell'Anima" at Gardone V.T..

▶ Participation to the annual "Cardiological World Days" held at the P.O. of Gardone V. T. offering free cardiological visits and bags of nuts sale.

▶ Synergy with the municipalities and various associations of the Valle Trompia for the dissemination of information for the prevention of cardiovascular diseases.

▶ Donation to the Department of Radiology of the P.O. of Gardone V.T. of a Cardiac Magnetic Resonance apparatus. Unique equipment throughout the province of Brescia.

▶ First meeting dedicated to "Habits and behaviors aimed at cardiovascular prevention" open to the middle schools of Gardone V.T. and the Primo Levi Institute of Sarezzo.

▶ Second meeting in 2012 and 2013 dedicated to the project "A scuola... di cuore" open to twelve Institutes of secondary schools. Presentation of 250 graphic works.

▶ Purchase of a portable echocardiograph for the P.O. Cardiology Department of Gardone V.T..

▶ Opening of the Radiotherapy clinic Department at the P.O. of Gardone V.T..

▶ Donation of the first Defibrillator to the polisportiva of the Municipality of Lodrino and a second to Soccer Association Valtrompia 2000.

▶ Participation to the project "Introduction of new diagnostic methods" (2013) launched at the SSVD of Cardiology of P.O. of Gardone V.T. with the L.P. collaboration of Dr. Silvia Bugatti., by granting a scholarship.

▶ "Robe di caccia" art exhibition, paintings by Eugenio Busi and objects from the collections of Roberto Baggio and Angelo Piceni.

▶ Purchase of the 16-layer CT scan for the P.O. Radiology Department Gardone V.T..

▶ Participation in the "Elderly Fragile" Project (2013) started at the SSO of Medicine-Sub Acuti of the P.O. of Gardone V.T..

▶ Two-year participation and support of the project "Introduction of new diagnostic methods" launched at the SSO of Cardiology of P.O. of Gardone V.T. with the collaboration L.P. of Dr. Silvia Bugatti in conjunction with the Foundation of the Comunità Bresciana which contributed through the Creberg Assistance.

▶ Donation of 7 semiautomatic Defibrillators to the Brescia Fire Brigade, then destined to the district of Lumezzane and Gardone V.T., to the school institute including Sarezzo and Polaveno, to the polisportive oratory of Marcheno, to the parish of Lumezzane S.S. and to the U.S.O. Ome.

▶ Support the researches of three young doctors through their scholarships; theme: "The consequences of survival..." at the Spedali Civili of Brescia and P.O of Gardone V.T..

▶ Donation of the Monitoring System to the Cardiology Department of P.O of Gardone V.T..

▶ Successfully completed the exhibition "Sintonie" in Montichiari and Sarezzo, exhibition of works by the painter Eugenio Busi and the sculptor Lino Sanzeni.

▶ Publication of the second Multilingual magazine.

▶ Sponsorship offered to the University Master "Cardiovascular Ultrasound Techniques" referred to the staff of the Cardiology Department of the P.O. of Gardone V.T..

▶ Third meeting in 2013 and 2014 dedicated to the project "A scuola... di cuore II" open to twelve Institutes of secondary schools with the participation of 1300 students.

▶ Support for the third consecutive year (2015) the project "Introduction of new diagnostic methods" launched at the Cardiology SSVD of P.O. of Gardone V.T. with the collaboration L.P. of Dr. Silvia Bugatti.

▶ Third exhibition of the paintings and book "Sintonie", at the Palazzo Martinengo Cesaresco in Brescia, in collaboration with the Province of Brescia.

▶ Basketball mini-tournament organized in Sarezzo "in memory of Pierluigi Mari".

▶ Donation in conjunction with "the Friends of the Institute of Radio Olindo Alberti" of a latest generation Monitor-Defibrillator to the Emergency Department of ASST Spedali Civili of Brescia.

▶ Second Gospel concert of the ensemble "Musica dell'Anima" in Lumezzane.

▶ Donation to the Emergency Department of ASST Spedali Civili di Brescia P.O. Gardone V.T. of a Monitor-Defibrillator equipped with transmitters connected to the Brescia First Aid unit.

▶ 100 boys from the "Canossi" Institute of Gardone V.T. were able to make free, through the association Valtrompiacuore, the E.C.G. at the Department of Cardiology of P.O. of Gardone V.T..

▶ Donation of a defibrillator each: to the Collio Sports Club, to the Brione Soccerl Club, to the Lumezzane SS Oratory, to the Brozzo Oratory, to the Ome Soccer Club, to the Cinofila Civil Defense of Brescia, to the Rugby Society of Lumezzane; to the Cirenaica SoccerClub, Gardonese Oratory, Volleyball, Basketball, Robur et Fides of Gardone V.T., in the end a pair of defibrillators to the Municipality of Villa Carcina.

▶ Between 2016 and 2018, in the context of the collaboration with the University of Brescia for the realization of the II level Master in Radiotherapy "Oncological drugs and radiotherapy: biology and clinical medicine", it was purchased all materials necessary for that purpose.

n. together!!

▶ Conclusion of the edition of informative / preventive meetings “A scuola... di cuore III” conducted by authoritative cardiologists, with the overall participation of 1300 students of the secondary middle classes of the Valle Trompia schools. The works produced in the three editions were collected in the precious volume / album “A SCUOLA ... DI CUORE”.

▶ Donation in conjunction with OR.MA Solidarity Social Fund Mari Basso Family of three thermal inhalers, to the Department of Otolaryngology of ASST Spedali Civili of Brescia.

▶ In order to complete the Ophthalmology performance project at the ASST Spedali Civili of Brescia, the Associazione Valtrompiacuore and OR.MA Solidarity Social Fund Mari Basso Family supported the opening of the Ophthalmology service specialized in cataract surgery at the P.O. of Gardone V.T. This hospital service is dedicated to the memory of Ornella Basso.

▶ Donation of a Defibrillator to the “Don Angelo Tedoldi” Training Agency of Lumezzane.

▶ Donation of a Defibrillator to the ASD FC Company “Leonessa” of Brescia.

▶ Publication of the book by Franco Ghigini “Quando suonavano strade e piazze. Bande, orchestrine e suonatori gardonesi nella prima metà del Novecento”, published by the Valle Trompia Mountain Community with the contribution of institutions and sponsored by the Valtrompiacuore association.

▶ Donation to the Department of Cardiology of the P.O. of Gardone V.T. of an Echopac device, a system for the digital acquisition and storage of images and patient data directly from the echocardiographic apparatus, with the possibility of processing and analysis of the second level.

▶ Donation of a television set for the living room of the new Cardiological Rehabilitation Department at the P.O. of Gardone V.T..

▶ Donation in conjunction with OR.MA Solidarity Social Fund Mari Basso Family, of eleven televisions for the hospitalization rooms of the Department U.O.C. of Radiotherapy at the ASST Spedali Civili of Brescia.

▶ Donation of new equipment for “Diabetic retinopathy, new screening strategies, Teleophthalmology” at the Polyclinics in Street Biseo of ASST Spedali Civili of Brescia and P.O. of Gardone V.T .. The activation of this service allows a greater number of patients suffering from type 1-2 diabetes to perform the recommended screening, with reduced waiting times.

▶ Participation, in collaboration with the doctors of the Department of Cardiology of the P.O. of Gardone V.T., to the “Cuore al lavoro” project, a screening course for employees of the “Fabbrica d’Armi Pietro Beretta” aged between 40 and 55 years.

▶ Donation, jointly to the Friends of the Institute of Radio Olindo Alberti of Brescia and to the company Eredi Baitelli, to the Radiotherapy Department of ASST Spedali Civili of Brescia, of a latest generation Monitor for immediate control of some vital parameters.

▶ Donation of a 24° Defibrillator to the Social Cooperative Society L’Aquilone di Gardone V.T., in conjunction with the “art esibition” of charity.

▶ Participation to the project “Biological and Molecular Characterization of Transitional Cell Carcinoma of the Bladder”.

▶ The study consists in the biological and molecular characterization of bladder carcinomas, through the study of cellular and molecular alterations involved in the transformation and progression of these neoplasms.

▶ Participation, with OR.MA Solidarity Social Fund Mari Basso Family, to the Project “Development of a 3D cell culture model based on engineered biocompatible polymer scaffolds with human mesenchymal stem cells (MSC).

▶ Publication of the Magazine 3- bis year VI, 2018.

▶ Participation in the purchase of a new, state-of the art generation pulmonary ventilator to replace the obsolete equipment donated to the Cardiology Department of P.O. di Gardone V.T. in the year 2009.

▶ In 2018, OR.MA Solidarity Social Fund Mari Basso Family was added to the list of benefactors exposed at the entrance of the Spedali Civili of Brescia.

▶ Set up 6 municipal notice boards in the municipalities of Marmentino and Lodrino in the province of Brescia.

▶ The “Cardiological-Orthopedic rehabilitation program” was created for patients hospitalized at the ASST Spedali Civili of Brescia Hospital of Gardone Val Trompia.

▶ Contribution, with the OR.MA Fund, to the “BSLD” course at the ASST Spedali Civili Radiotherapy Department in Brescia.

▶ “Coronavirus covid-19” collection promoted for aid to provincial hospitals.In synergy with the OR.MA Fund / Mari Pier Luigi Fund and with the supportive economic contribution of institutional bodies, companies, triumpline and provincial associations, groups of volunteers and individual citizens, we have raised € 165 thousand.

▶ The collaboration with some shops in the Valley Trompia, adhering to the “Friendly Store” project, has resumed, with possible concessions to the members and supporters of our Association.

▶ PPE donation to P.O. di Gardone V.T., and to the municipalities of Collio V.T., Gardone V.T., Sarezzo, Marcheno and Marmentino.

▶ Donation, in synergy with Fondo OR.MA / Fondo Mari Pier Luigi, to the Radiology Department of the P.O. by Gardone V.T. two latest generation ultrasound scanners.

▶ Publication of the Magazine 4 bis online year VII, 2021.

▶ New website graphics with new contents.

▶ Placement in the Picture Gallery of the ASST Spedali Civili in Brescia of a portrait of Ornella Basso e Mario Mari.

FUTURE PROJECTS

■ Promotion of an economic aid project for triumpline or single destitute families, with a dependent family member seriously ill of heart.

■ Enhancement of the synergy with the municipalities, associations and schools of the Valley "Val Trompia" for information and educational projects aimed at the prevention and treatment of cardiovascular diseases.

■ Support, in agreement with OR.MA Fondo Solidale Sociale Famiglia Mari Basso, to the interdisciplinary research group involved in the design of an easy-to-use device for the assessment of chest pain in relation to cardiac ischemic suffering.

■ Participation in the annual world day of open cardiology with the high patronage of the Presidency of the Republic. On this occasion, free cardiological examinations will be performed at the Gardone V.T. Hospital.

■ Publication of the volume "Two characters, one mountain: Adamello", with contributions by the mountaineer and photographer Franco Solina and the artist Eugenio Busi in collaboration with the Martino Dolci Foundation and the two Social Funds OR.MA and Mari Pierluigi.

■ The annual cooperation with Martino Dolci's Foundation continues in support of its many cultural initiatives, thanks to the OR.MA and Mari Pierluigi Funds.

■ Young people, inclusion, training school, research and development: today's planning for future sustainability.

■ In preparation for an editorial project relating to the centenary main road "Via Giuseppe Zanardelli", cultural, religious, commercial, manufacturing center of Gardone Val Trompia under the patronage of the Social Funds OR.MA and Mari Pierluigi.

INTRODUCED PLANS ON THE CREDIT SIDE ASSOCIATION

■ “Open Intensive Care, ABCDEF and Medical Follow-UP Clinic” project.Reduction of disability in survivors thanks to new methods of residual care after hospitalization in ICU. Hospitalization in the Intensive Care Unit (ICU) is a traumatic event, not only for the patient but also for loved ones who assist their relative both in the acute phase and after discharge from the ICU ward and from the hospital.

■ Implementation of the Cardiology Service of the Gardone ValTrompia Hospital with Hemodynamics and Electrophysiology in close collaboration with the specialists of the Headquarters, aimed at limiting discomfort and reducing patient transfer costs.

■ Equipping of vision systems to be installed in the operating rooms of Cardio-Thoracic Surgery ASST Spedali Civili in Brescia.

■ Contribute to the purchase of a 128-layer CT scan for the Gardone Val Trompia Hospital.

■ Collaborate in the purchase of a 128-layer CT scan for the Gardone Val Trompia Hospital. The huge advantage lies in the five essential points:
1) + faster machine + exams and moremanageable on uncooperative patients;
2) more performing machine on particular exams (vascular and heart studies);
3) reduction of the radiant dose;
4) optimization and reduction of contrast medium;
5) special programs for heart, vascular,virtual colonoscopy, dentalscan, skeleton in full at low dose; About 7,000 exams are carried out per year.

■ Implementation of the Ophthalmology Service of the Ophthalmology Unit of the Gardone Hospital Val Trompia, aimed at reducing waiting times and limiting the inconvenience of the city trip of the triumpline patients (intravitreal injections, diagnostic investigations fag, icga, oct).

BRESCIAOGGI
Giovedì 2 Febbraio 2017

Sanità Le nuove sfide

Innovazione e cura nelle strutture sanitarie bresciane

600 IL NUMERO DEI RICOVERI NELLA RIANIMAZIONE DEL CIVILE | La Seconda Rianimazione degli Spedali Civili di Brescia conta ogni anno 600 ricoveri (più altri 600 nella terapia intensiva post-operatoria)

150 LE PERSONE SEGUITE PER UN ANNO DOPO LE DIMISSIONI | mesi dopo le dimissioni [illegible] Rianimazione, con test mirati per un piano di cura condiviso

IN CORSIA. La rivoluzione di un reparto dove rinasce la speranza

Rianimazione: la vita rinasce dai piccoli gesti

Nicola Latronico: «Il volto delle Terapie Intensive è profondamente cambiato rispetto al passato»

Lisa Casco

Il team della Seconda Rianimazione degli Spedali Civili: la struttura rientra fra gli 8 centri di eccellenza europei per il fellowship program Next

L'appello

La struttura ha bisogno dell'aiuto del territorio

L'esempio

La «formula Brescia» modello in tutta Italia

ASST SPEDALI CIVILI BRESCIA

UNIVERSITÀ DEGLI STUDI DI BRESCIA

TERAPIA INTENSIVA APERTA, L'ABCDEF e L'AMBULATORIO di FOLLOW-UP.

FRIENDLY STORE

ADRIAN PAM - Abbigliamento
Via San Polo, 42 - 25124 Brescia
Tel. 030-2306044 - E-mail: info@adrianpam.it
www.adrianpam.it

AGENZIA IMMOBILIARE ZETA
di FONTANA MARA
Via Martiri dell'Indipendenza, 39
25060 Marcheno (BS)
Cell. 339 8718756
E-mail: info@agenziaimmobiliarezeta.it
www.agenziaimmobiliarezeta.it

ANTICO PONTE
Gastronomia, Salumeria, Pasticceria da forno
Via Petrarca, 45 - 25068 Ponte Zanano (BS)
Tel. 030-832915 - E-mail: info@anticoponte.com
www.anticoponte.com

AUDIO E VIDEO CENTER
dei f.lli ZUBANI SNC
Assistenza tecnica TVC, Elettrodomestici,
Impianti antenna e satellite, Lista nozze
Via Garibaldi, 74 - 25060 Brozzo (BS)
Tel-Fax 030-8610310 - E-mail: info@avczubani.it
audio video center zubani expert

AUTORIPARAZIONI SALVI FABIO
Via 2 Giugno, 2 - 25060 Marcheno (BS)
Tel-Fax 030-9220402
E-mail: autoriparazioni.salvi@gmail.com

AUTORIPARAZIONI BREGOLI ROBERTO
Via Calchera, 35 - 25060 Tavernole sul Mella (BS)
Tel-Fax 030 920564
Cell. 338 5058572

AZIENDA AGRICOLA TURRINI MARIO
Produzione mele, frutti di bosco, confetture
Via Domenico Tonini, 6 - 25063 Gardone V.T. (BS)
Tel. 030-8913320 - E-mail: agricolaturrini@libero.it

BEL VERDE di Frialdi Giuseppe e C.
(Valtrompiacuore Infopoint)
Piante, Fiori, Mangimi, Idee regalo, Pet food

BEL VERDE di Frialdi Giuseppe e C.
Lavaggio cani self-service
Via Giuseppe Zanardelli, 119 - 25060 Marcheno (BS)
Tel-Fax 030-8610178 - E-mail: info@belverdesnc.it
www.belverdesnc.it

CARROZZERIA PEDERSINI
di Pedersini Giuseppe Angelo
Via Delle Ferriere, 7 - 25068 Sarezzo (BS)
Tel.030-800445 Fax 030-8907427
E-mail: officina@carrozzeriapedersini.it

ELME di p.i. Marenzi Luciano
Impianti Elettrici civili e industriali
Via N. Sauro, 21 - 25128 Brescia
Tel-Fax 030-380923 - E-mail: elme.marenzi@tin.it

ENOTECA Cà Brüzade
di Gerardini Flavio
Vendita vini sfusi, Prodotti tipici,
Cesti regalo personalizzati
Via Bondegno, 33 - 25060 Collio (BS)
Cell. 388-3091381

FARMACIA CENTRALE
del Dott. Marino Appodia
Prodotti convenzionali, Fitoterapia,
Omeopatia, Prenotazioni on-line
Via Repubblica, 102 - 25068 Sarezzo (BS)
Tel. 030-8901167 - Fax 030-8901168
E-mail: info@farmacia-appodia.it
www.farmacia-appodia.it

FARMACIA GABURRI di Gaburri Elisabetta
Via Giacomo Matteotti, 205 - 25063 Gardone V.T. (BS)
Tel-Fax.030-8912041
E-mail: farmaciaegaburri@gmail.com

FARMACIA GEROLA
di Paola e Daniela Gerola s.n.c.
Prodotti convenzionali, Dermocosmesi,
Veterinaria, Fitoterapia ecc.ecc.
Piazza Zanardelli, 78/80 - 25060 Collio (BS)
Tel-Fax .030-927228
E-mail: farmacia.gerola@tiscali.it

FARMACIA LAZZARI
Prodotti convenzionali, Parafarmaci, Veterinaria,
Omeopatia, Magnetoterapia, Integratori,
Prima Infanzia, Cosmesi, Sanitaria e Protesica
Via Europa, 154 - 25062 Concesio (BS)
Tel. 030-2751033 - Fax 030-2185219
E-mail: info@farmacialazzari.it
www.farmacialazzari.it

PARAFARMACIA LAZZARI
Via Europa, 297/a - 25062 Costorio di Concesio (BS)
Cell. 392 4869944
E-mail: info@eparafarma.it - www.eparafarma.it
Tessera Fedeltà PREMIUM Consegne a Domicilio

FARMACIA MORANDI di Morandi Simone
Prodotti: Dermocosmesi, Prima infanzia,
Per celiaci, Omeopatia, Fitoterapia, Integratori,
Servizio clienti
Via S. Filippo Neri, 164 - 25066 Lumezzane (BS)
Tel. 030-8921759 / 030-8920209
E-mail: info@farmaciamorandi.it
www.farmaciamorandi.it
389-2665722

FARMACIA RAMPINI
di Rampini Dottoressa Rosella
Prodotti: Dermocosmesi, Dermatologia,
Fitoterapia, Omeopatia
Piazza Europa, 4/a - 25060 Lodrino (BS)
Tel-Fax 030-850231
E-mail: rosella.rampini@pharmail.it

FARMACIA TOMASONI
DR. GIOVANNI TOMASONI & C.
Omeopatia, Erboristeria, Foratura lobi orecchie, Servizi veterinari, Ortopedia, Dermocosmesi, Analisi ematici, Analisi acqua-terreno
Via Nazionale, 1/O - 25070 Caino (BS)
Tel-Fax 030-6830784
E-mail: farmacia.tomasoni@pharmail.it
farmacia tomasoni
Consegne a Domicilio

FIORENZO PARRUCCHIERI
Salone Bio Naturale, Catturiamo sogni, Creiamo bellezza
Via Giuseppe Zanardelli, 104 - 25060 Marcheno (BS)
Tel. 030-861175 - 339 2906996
E-mail: fiorenzoparrucchieri.t@gmail.com
www.salonibionaturali.com
Carta Fedeltà

FIORERIA MUTTI
Creazioni floreali, Eventi, Complementi d'arredo
Via Indipendenza ,50 - 25061 Bovegno (BS)
Tel-Fax 030-926824 - E-mail: info@fioreriamutti.it
www.fioreriamutti.com

MAX IMMOBILIARE
Di Fusari Massimiliano & C
Via De Gasperi, 1 - 25068 Sarezzo (BS)
Cell. 393 3314297- 335 6856859
E-mail: massimo.fusari@gmail.com

RISTORANTE "LA CASCINA DEI GELSI"
L'eccellenza nella tradizione, Cucina del territorio e creativa
Località Rovedolo - 25063 Gardone V.T. (BS)
Tel. 030-832594
E-mail: info@lacascinadeigelsi.com
www.lacascinadeigelsi.com

F.G. GALVANI s.r.l. Restaurant & Catering
Sala eventi, Meeting aziendali, Matrimoni, Cresime, Battesimi, Banchetti con musica
Sede legale Loc. Rovedolo - 25063 Gardone V.T. (BS)

RIVENDITA GIORNALI
di Milesi Marta
Cartoleria, Cancelleria, Giocattoli
Via Taverna, 44 - 25060 Pezzaze (BS)
Tel-Fax 030-920444
E-mail: milesimarta94@gmail.com

S.B.
Calzature Abbigliamento
Via Mameli, 2 - 25063 Gardone V.T. (BS)
Via Stella, 42 - 25062 Concesio (BS)
Tel. 030-8913533
E-mail: mercatone@gmail.com

S.B.A. IDRAULICA E BRUCIATORI
di Rampinelli & C.
Impianti Idraulici e Termoidraulici civili e industriali
Via Paolo Borsellino, 26 - 25062 Concesio (BS)
Tel. 030-2751454 - Fax 030-2188896
E-mail: info@sbaidraulica.it

STUDIO TECNICO ASSOCIATO GEO3
Geometri:
Paolo De Gasperi
Paolo Giuseppe Carini
Carlo De Gasperi
Via Moretto, 19 - 25068 Sarezzo (BS)
Tel-Fax 030-832394
E-mail: degasperi.carini@alice.it

STUDIO TECNICO F.LLI OTTELLI
Geometri:
Mauro Ottelli
Davide Ottelli
Via IV Novembre, 1 - 25060 Tavernole sul Mella (BS)
Tel-Fax 030-920736
E-mail: studio.ottelli@gmail.com
studio tecnico f.lli ottelli

TRATTORIA "TAMI'"
La raffinatezza nella tradizione, Piatti tipici
Piazza Giuseppe Zanardelli, 9 - 25060 Collio (BS)
Tel. 030-927112
E-mail: info@tamitrattoria.com
trattoria tami

FAUSTI ZPT Srl
Progettazione e realizzazione stampi materie plastiche e leghe leggere, design del prodotto prototipazione rapida, stampaggio materie plastiche
Via Artigiani, 89 - 25063 Gardone Val Trompia (BS)
Tel. 030 9220313 - Fax 030 9221798
info@faustizpt.com - www.faustizpt.com

PARTNERSHIP

All supporters of Valtrompiacuore can participate in the "FRIENDLY STORE" campaign by taking advantage of some facilities at the commercial spaces, shops and activities listed, upon presentation of the updated supporter card.
The facilities are not combinable.

LICENSE PLATE MERITS

Lighting a torch may not be difficult
but let this flame keep burning
is not such a small matter.
Together we can

the gift

Ambulatori "OFTALMOLOGIA"

in memoria di

Ornella Basso

OR.MA FONDO SOLIDALE SOCIALE FAMIGLIA MARI BASSO

VALTROMPIACUORE

VALTROMPIACUORE

Valtrompiacuore aiuta il cuore nella Valtrompia

in collaborazione con la Fondazione della Comunità Bresciana

"MONITOR - DEFIBRILLATORE" PROF. TRASM. DONATO IN GENNAIO 2016

ASST Spedali Civili
di Brescia

OR.MA
FONDO SOLIDALE SOCIALE
FAMIGLIA MARI BASSO

In collaborazione con

VALTROMPIACUORE

con il prezioso contributo di:

ALBA 2 MPM S.p.A.
ALLERGAN S.p.A.
ASSISI Raffinerie Metalli S.p.A.
Attività Culturali Edoardo Racheli
BAYER S.p.A.
C.F.O. Gest. Fin.
EUROACCIAI S.p.A.
Fondazione Dolci
Fondo GENESI
MEC-GAR S.r.l.
STUDIO TECNICO ASSOCIATO GEO3
UBI Banca S.p.A.
UniCredit S.p.A.

SERVIZIO DI
"TELEOFTALMOLOGIA"

POLIAMBULATORI BRESCIA - VIA BISEO
PRESIDIO OSPEDALIERO - GARDONE V.T.
MAGGIO 2018

VALTROMPIACUORE

con il prezioso contributo di:

ALBA 2 M.P.M. S.p.A.
B.A.P. Bugatti Pietro & C. s.r.l.
Basso Ornella
Basso Osvaldo
Bertelli Maria
BTB TRANSFER S.p.A.
CASSA PADANA
CIRENAICA Associazione
CREDITO BERGAMASCO S.p.A.
EFFEBI S.p.A.
ENOL GAS BONOMI S.p.A.
EUROACCIAI S.p.A.
F.A.I.R. s.r.l.
Federici Piernarciso
Fondazione ASM-Gruppo a2a
FONDAZIONE BERETTA
GHIDINI GIUSEPPE BOSCO S.p.A.
GREINER S.p.A. in memoria Lena Plinio e Sinigaglia Anita
IDROSANITARIA BONOMI S.p.A. in memoria Bonomi Bortolo Baresel
LIONS CLUB VALTROMPIA
Mari Mario in memoria Pierluigi
MEC-GAR s.r.l.
MEPRA S.p.A.
OMP S.p.A.
P.E.L. Pintossi Emilio S.p.A.
PIOTTI F.lli s.n.c.
PROMOTICA s.r.l. in memoria Francesco e Lina Serafini
SABAF S.p.A.
TRATTAMENTI TERMICI Zanchigiani s.n.c.
UBI BANCO di BRESCIA
UniCredit S.p.A.

TAC 16 strati. Dicembre 2013

VALTROMPIA CUORE

PERCORSO DI RIABILITAZIONE
CARDIOLOGICA – ORTOPEDICA

Grazie al contributo di

Alba S.r.l.
Assisi Raffineria Metalli S.p.A.
CFO Gestioni Fiduciarie Sim S.p.A.
Euroacciai S.p.A.
Fausti ZPT S.r.l.
Fondazione della Comunità Bresciana
Fondazione le Rondini ONLUS Lumezzane
Fondo Mari Pierluigi
Lions Club Valtrompia
Lucchini Costruzioni
Mec-Gar S.r.l.
Omp S.p.A.
Pfizer S.r.l.
Studio Tecnico Associato GEO 3
Tavana S.r.l.
UBI Banca S.p.A.
UniCredit S.p.A.
e gli oltre 1300 sostenitori di Valtrompiacuore

Novembre 2019

VALTROMPIACUORE
Associazione informativa per la prevenzione delle malattie cardiovascolari

Information's Company for the prevention of cardiovascular diseases
Association informative pour la prévention des maladies cardiovasculaires
Verband Informationen für die Verhütung der herkrankheiten Erkrankungen
Asociación informativa para la prevención de enfermedades cardiovasculares

www.valtrompiacuore.it

Associazione
Amici Istituto del Radio
"O. Alberti"
Spedali Civili di Brescia

VALTROMPIACUORE
Associazione informativa
per la prevenzione
delle malattie cardiovascolari

CONGIUNTAMENTE HANNO DONATO UN
"MONITOR - DEFIBRILLATORE"

DICEMBRE 2015

www.amiciistitutodelradio.org
www.valtrompiacuore.it

WE EXPRESS OUR GRATITUDE...

For being invited to promote the Association in the following sporting, cultural events and social solidarity:

- Palio delle Contrade" Villa Carcina;
- "Beach Volley" Cellatica;
- Soccer tournaments Ome, Polaveno, Gardone Val Trompia;
- La Pieve di Inzino Association 2010;
- Co.to Acqualunga Historic Center Gardone Val Trompia;
- "Motogiro del Cuore" (first edition) Rodengo Saiano;
- "Memorial Achille Amadini" Lodrino, 2014, 2015, 2016;
- The gruop "Amici del Berta";
- Carrara, Riva del Garda hunting venues;
- Association activities and "Martino Dolci" Foundation;
- "Brescia mountain festival - Gnocco evening 2017-2018 "Passo Maniva;
- Congress "Acute coronary syndromes: new approaches diagnostic-therapeutic" of Sirera s.r.l.;
- "Incontrada 2017" Inzino by Gardone Val Trompia;
- "II edition (2018) The Associations Tell Each Other, Piazza Duomo, Brescia;
- "Blond always with us" 2017-2018;
- Feast of the Brozzo Community of Marcheno, 2018;
- In the adventure of the King of deserts, Stefano Miglietti, to link the four ERG on foot (deserts of M'Hamid el Ghizlane) in Marocco, and new 2020 adventure with Giulia Scovoli;
- 5th apple festival in Brione;
- Party of the Associations, 2018 in Sarezzo.

To be reported with the logo of the Association in the official clothing of the following sports and cultural associations:

- Valtrompia Soccer 2000;
- Gardonese volley;
- Soccer USO Ome;
- ASD Cirenaica Gardone Val Trompia;
- ASD Leonessa Brescia;
- Gardone Band Group "Cico Gottardi".

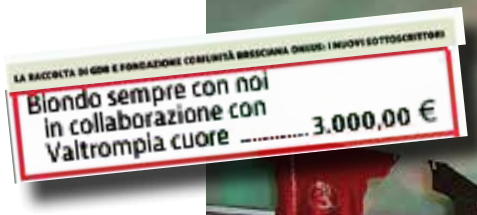

WE SUPPORTED...

- "Winter Marathon" (27th ed.) Car competition historic Madonna di Campiglio.
- Unaccompanied sports events ACLI provincial Brescia in the years 2015-2016
- Collection of funds for the earthquake victims of Central Italy, in collaboration with "Biondo sempre con noi" Marcheno 2017.
- Concerts by S. Valentino Teatro Grande Brescia.
- Volume "Il Guglielmo and its slopes in Valle Trompia".
- Informational meetings of radiotherapy promoted by University of Brescia.
- "Virtual Colon" evening.
- AFT WORLD LEAGUE MEN & WOMEN first international event, at the Circolo Rigamonti in Brescia, for amateur tennis players that was born taking a cue from two great events that for decades have fascinated fans: the Davis Cup and the Ryder Cup.
- The Men's Volleyball Sports Club of S. Giovanni di Polaveno, BS.

Regione Lombardia
ASST Spedali Civili

Brescia, 20 dicembre 2018

Egregio Sig. Mario Mari
Presidente Associazione Valtrompiacuore
Sua Sede

Trasmissione via email

Caro Mario,

con la presente sono a chiederTi di poter sostenere le spese relative ad un corso BLS. Tale corso si svolgerà presso la UO da me diretta in data 25 gennaio 2019 dalle ore 14 alle ore 19 con 6 crediti formativi da una Ditta esterna.

Il corso ha un costo pari a 1.000,00 Euro e coinvolge 12 medici strutturati.

Ass. Amici Istituto del Radio O. Alberti
Spedali Civili di Brescia
presenta
Domenica 4 Marzo 2018, ore 17.00
TEATRO GRANDE
BRESCIA
33° Concerto di San Valentino
COMM. ADRIANO MARENDA
Con la partecipazione di:
Paola Sanguinetti - Soprano
Katja Lytting - Mezzo Soprano
Mario Malagnini - Tenore
Francesco Ellero D'Artegna - Basso
ORCHESTRA FILARMONICA ITALIANA
CORO ASSOCIAZIONE DI VERONA
direttore: Maestro GIOVANNI ANDREOLI
Presenta: Fabio Larovere

Avventurarde
presenta
Attraversata e concatenamento dei deserti di M'Hamid el Ghizlane
nell'antica terra delle tribù nomadi di "Tamguilte"

Comune di Tavernole s/M
Comunità Montana di Valle Trompia
GLI ANTICHI ORIGINARI
Cimmo e Tavernole
La storia, la comunità, l'arte, il paesaggio
Volume 1

Il Comitato Acqualunga Centro Storico di Gardone V.T.
organizza
gustando con cuore
tra sapori Autunnali e Arte
lunedì 18 ottobre 2010 ore 19.00
Basilica Santa Maria degli Angeli - Gardone V.T.
in collaborazione con
Antica Trattoria Il Falconiere - Gardone V.T.
Consorzio Alta Valtrompia
Flor di Pesco - Gardone V.T.
Forneria Scolari - Gardone V.T.
Frutta Zanelli Pierangelo - Gardone V.T.
La Selezione "Enodrink" dei F.lli Quaranta - Gardone V.T.
Macelleria Adesi Franco - Gardone V.T.
Macelleria Crescini Mario e Giovanni - Marcheno
Macelleria F.lli Belpietro "da Stefano" - Gardone V.T.
Macelleria F.lli Gerardini - Sarezzo V.T.
Macelleria Peruchetti Giuseppe - Gardone V.T.
Macelleria Rambaldini Eliseo - Gardone V.T.
Pasticceria Rovetta Giovanni - Chiari
Vini del Veneto di Stival - Gardone V.T.

valtrompia e lumezzane | 25
Giornale di Brescia | Domenica 17 Ottobre 2010
GARDONE Mangiar bene per «Valtrompia cuore»
Gustando con cuore: è l'invito che il Comitato Acqualunga Centro Storico di Gardone, in collaborazione col Consorzio Alta Valtrompia, lancia a tutta la comunità per dopodomani, lunedì, a partire dalle ore 19 nel chiostro della Basilica di S. Maria degli Angeli. Una serata culinaria, con prodotti tipici e d'arte per aiutare l'Associazione «Valtrompia cuore» che intende acquistare un nuovo macchinario, unico in tutta la provincia, per «vedere il cuore» e quindi offrire una diagnosi mirata. Per quanti vorranno essere della partita, sarà anche l'occasione d'una visita guidata della Basilica stessa.

WE SUPPORTED IN CONJUNCTION WITH THE TWO SOLIDARITY-SOCIAL FUNDS OR.MA AND MARI PIERLUIGI...

- Contributed to the donation of three inhalers thermal baths at the Department of Otolaryngology and eleven televisions in the Radiotherapy Department of the ASST Spedali Civili of Brescia.
- Brescia Underground Association for panel Promotional in S. Faustino Brescia underground station.
- "Il rooster" cd by Charlie Cinelli.
- Events "Oblomov 2017".
- "Alture - Vita da capre 2017-2018-2019".
- Booklet dedicated to Blessed Father Giovanni Fausti.
- Non-competitive running events, 2018-2019 editions, of the Italian Union of the Blind and Visually Impaired of Brescia.
- Projects by: "Benedetto Technical Institute Foundation Castelli","Camillo Golgi Pediatric Foundation".
- Scientific Research Foundation University of Brescia and "Dream of Christmas - La Zebra".
- "Ugo Aldrighi", "Luciano Spiazzi", "Giacomo Bergomi", "Gabriele Saleri" and "Franco Bettini" art catalogs of Dolci Foundation.
- Exhibition "Telling Beppi Mino" Gardone Val Trompia.
- Exhibition "Il soffio della Bellezza" sculptures Lino Sanzeni, Borgo del Maglio Ome.
- La Generosa Arte - Exhibition & Auction at the Palazzo Avogadro at Zanano di Sarezzo. 25 artists from Brescia in support of the Cooperative Company project Social Aquilone of Gardone Val Trompia: we have a dream "During us after us" realization of housing for disabled adults in Valle Trompia.
- Volume "Cimmo and Tavernole. The Original Ancients".
- Support of the Brescia Community Foundation "Valle Sabbia, Valle Camonica, Valle Trompia and Valle Gobbia" with the aim of carrying out solidarity projects for the territory, years 2019-2020.
- Photo exhibition "Tales of Lamu" (Lamu Island in Kenya) at the Diocesan Museum of Brescia.
- Art Award of Sarezzo for the years 2018-2019-2020
- Support of theater events for the Valle Trompia in 2019
- Support of the ESA association

- "MAISHA" exhibition of art, presented in the halls of the MO.CA Spacein Brescia, for collection purposes for the activities of the Tovini Foundation. Exhibition organized by students of some high schools in Brescia who have had an experience of alternating school work in Tanzania.
- Promotion of the competition for cultural-environmental enhancement projects "suggerisciunidea" at the Comprehensive Institutes of Valle Trompia.
- Promotion, with the contribution of Mari Pierluigi Social Solidarity Fund, of the Vinicio Capossela concert at the Teatro Grande in Brescia.
- Donation of 14 ventilators / respirators to the Poliambulanza Foundation Hospital of Brescia and to the ASST Spedali Civili of Brescia – Hospital of Gardone V.T. and Montichiari during the Covid-19 emergency.
- Book "Verso la foce" and DVD "Il Tempio Silvestre"

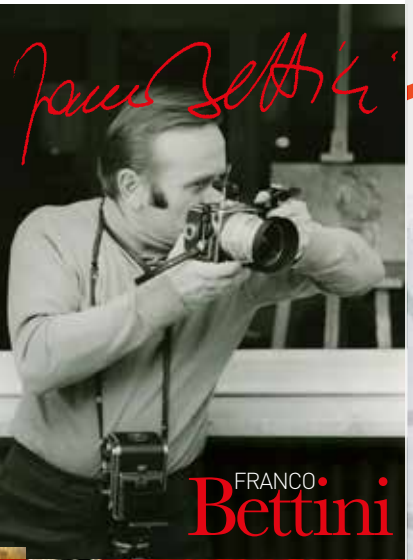

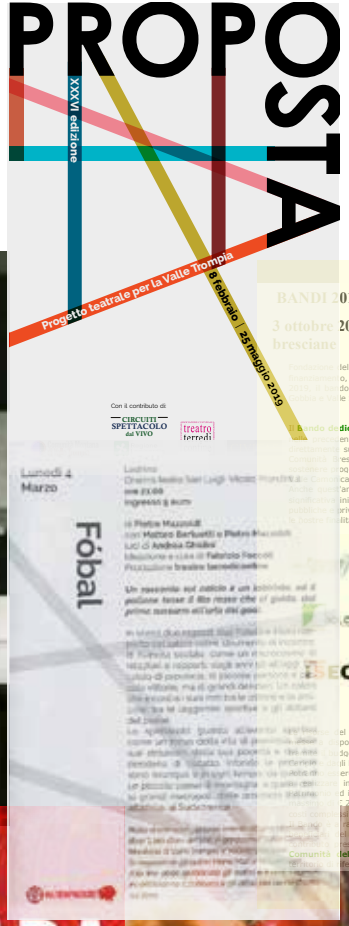

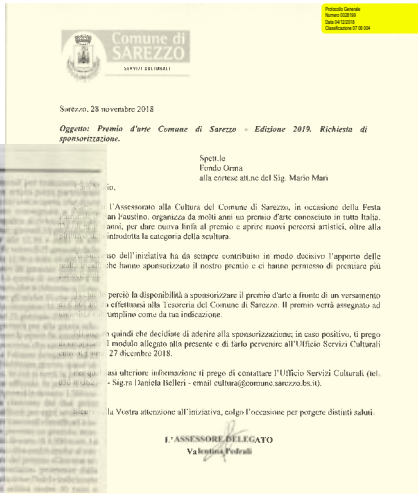

PUBLICATIONS EDITED BY THE VALTROMPIACUORE ASSOCIATION

Authors: Mario Mari / Mauro Abati;

Title: L'eta' d'oro del calcio gardonese: dagli anni Venti al 1967;

Publishers: Comunità Montana Valle Trompia, Valtrompiacuore;

Publication date: 2008;

Physical description: 253 p.: ill.; 24 cm.

Content description:
The history of football in Gardone Val Trompia from 1920s to 1967.
An appendix follows which, year by year, is accompanied by football events and those relating to the social life of the country;
Publication with DVD of the same name;

Language: Italian.

Author: Franco Ghigini;

Title: Quando suonavano strade e piazze: bande, orchestrine e suonatori gardonesi nella prima metà del Novecento;

Publisher: Comunità Montana Valle Trompia, Valtrompiacuore;

Publication date: 2017;

Physical description: 395 p.: ill.; 35 cm.;

Content description:
From the end of the nineteenth century, they multiply everywhere, in harmony with the renewal of the political and cultural requests,bands, fanfare, mandolinist orchestras and philharmonic societies. They promote new repertoires and peculiar performing habits in the popular sphere: a modern expressiveness, different from the strictly ethnic or traditional one;

Language: Italian.

Authors: Maria Gatta / Mario Mari

Title: Malattie cardiovascolari. Prevenire è meglio che curare;

Publisher: Valtrompiacuore;

Publication date: anno I 2010;

Physical description: 12 p.: ill.; 0,3 cm.;

Language: Italian.

Authors: Ornella Basso / Mario Mari;

Title: Malattie cardiovascolari. Prevenire è meglio che curare;

Publisher: Valtrompiacuore;

Publication date: anno II 2012;

Physical description: 12 p.: ill.; 0,3 cm.;

Language: Italian.

Authors: Franco Ghigini / Mario Mari;

Title: Organo di informazione sulle attività associative;

Publisher: Valtrompiacuore;

Language: Italian / English.

Authors: Andrea Busi / Eugenio Busi;
Title: Robe di caccia;
Publisher: Valtrompiacuore;
Publication date: 2013;
Physical description: 220 p.: ill.; 3 cm.;

Content description:
Paintings by Eugenio Busi; objects
by Roberto Baggio and Angelo Piceni;

Language: Italian.

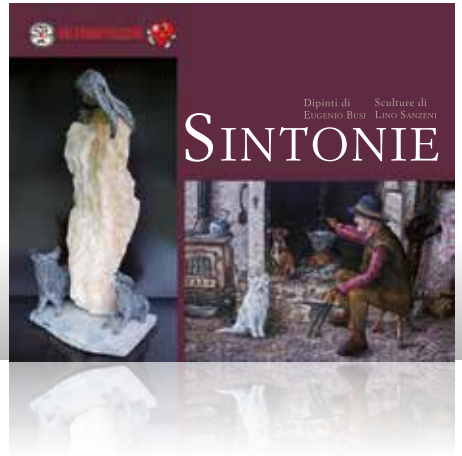

Authors: Andrea Busi / Eugenio Busi;
Title: Sintonie;
Publisher: Valtrompiacuore;
Publication date: 2014;
Physical description: 213 p.: ill.; 3 cm.;

Content description:
Paintings by Eugenio Busi;
Scultures by Lino Sanzeni;

Language: Italian.

Authors: Andrea Busi / Eugenio Busi;
Title: Sintonie (supplement);
Publisher: Valtrompiacuore;
Publication date: 2014;
Physical description: 16 p.: ill.; 0,5 cm.;

Content description:
Paintings by Eugenio Busi;
Scultures by Lino Sanzeni;

Language: Italian.

Authors: Ornella Basso / Lucia Bertarini / Mario Mari / Gianmarco Sanna;
Title: "A SCUOLA DI CUORE";
Publisher: Valtrompiacuore;
Publication date: 2016;
Physical description: 313 p.: ill.; 3,5 cm. with case.

Content description:
Collection of drawings from the schools of the Trompia Valley;

Language: Italian.

RETE BIBLIOTECARIA BRESCIANA PROVINCIA DI BRESCIA
RETE BIBLIOTECARIA CREMONESE Cremona COMUNE DI CREMONA

The books of Valtrompiacuore can be purchased or ordered through the museums located in the Valle Trompia (http://cultura.valletrompia.it - musei@cm.valletrompia.it) or can be requested directly from the Association (info@valtrompiacuore.it)

FRIENDS

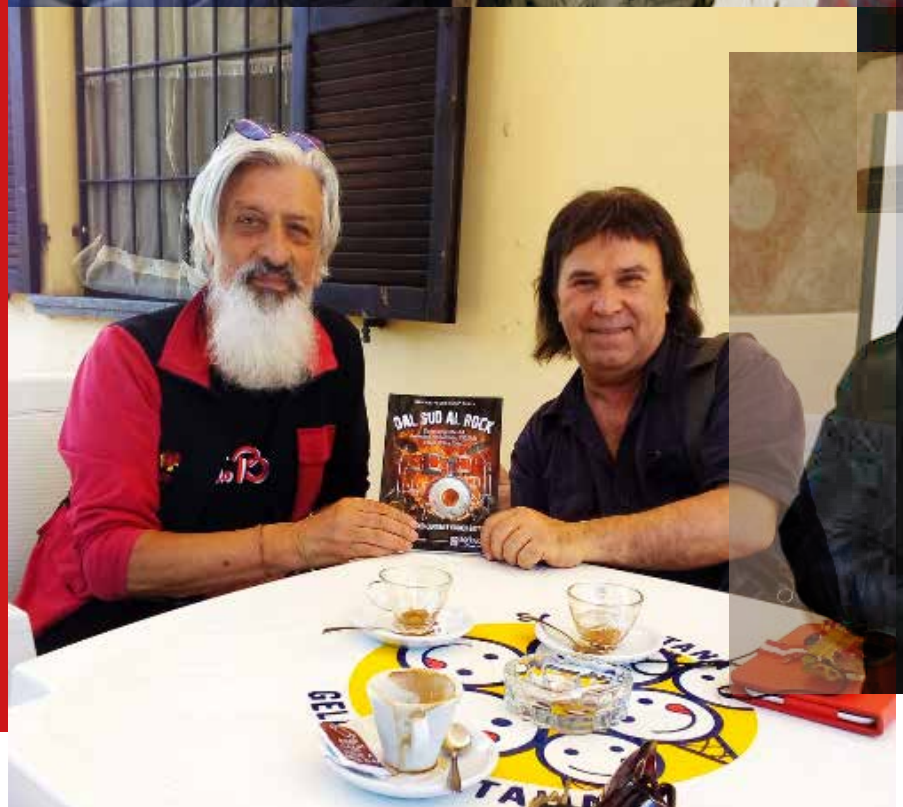

VALTROMPIA
CUORE

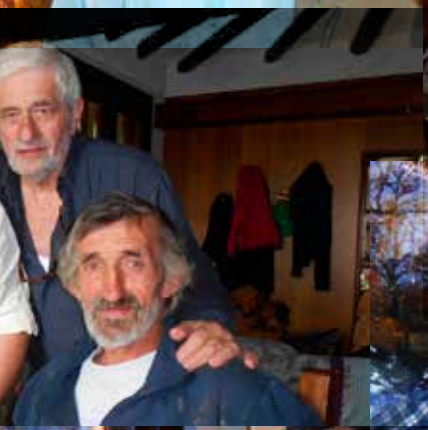

SINTONIE
EUGENIO BUS
LINO SAN

VALTROMPIACUORE
Associazione informativa
per la pr ne
delle malattie scolari

VALTROMPIACUORE
Associazione informativa
la prevenzione
attie cardiovascolari

BONERA
25

VALTROMPIACUORE
Associazione informativa
per la prevenzione
delle malattie cardiovasco

25063 Gardone V.T
G. Zanardelli, 143 - Te
altrompiacuore

CUADRADO
16

BALOTELLI
45

The Heart is the Capital of the Mind.
The Mind is a single State.
The Heart and the Mind together
make a single Continent.

I have great faith in a seed.
Convince me that you have
a seed there, and I am prepared
to expect wonders.

Spoštovana gospa, dragi gospod, smo ustanovili naše društvo VALTROMPIACUORE v podporo S.S.V.D. kardiologije Bolnišničnega predsedstva Gardone Val Trompia, ki spada v bolnišnico Spedali Civili iz Brescia, z natančnim namenom pomagajo razširjati potrebne novice in informacije ustvariti kulturo prebivalstva kardiovaskularnega preprečevanja.
To izobraževanje trdno verjamemo zdravje in preprečevanje so osnovno orožje za boj proti boleznim aparature srca in ožilja.
Informacije, ki jih želimo dati, namenjene izboljšanju navade življenja naših ljudi so pomembno orodje za dosego tega cilja namen.
V ta namen bomo organizirali kulturne dogodke in kampanje informacije, ki dosežejo vse Valtrumplini, ki je tako za preveč bujno življenje, da za verosimili genetska vprašanja, so zelo izpostavljeni pojavu bolezni srca in ožilja.
*Naše združenje si prizadeva za samo delo prostovoljno in našli svoje financiranje v zavezi članov in navijačev.Vaše sodelovanje pri organiziranih dogodkih od združenja bi bilo seveda veliko cenili, pa tudi podporo, ki bi jo lahko svoje dejavnosti posvetujte s svojim sodelovanje ali gospodarski prispevek, majhna ali velika. Postati član združenja **Valtrompiacuore** se mora obrniti neposredno na telefonsko številko + 39 030 8912382 ali pošljite i Vaši podatki na elektronskem naslovu: info@valtrompiacuore.it*

*Za donacijo lahko uporabite c / c bančništvo v korist združenja **Valtrompiacuore** na:*

***Banco BPM S.p.A.** - CREDITO BERGAMASCO*
25068 Sarezzo - Via Zanardelli, angolo Bailo
IBAN: IT 50 K 05034 5522 0000000001508
BIC-SWIFT: BAPPIT21AQ5

***UniCredit S.p.A.** - 25068 Sarezzo - Via Repubblica, 10*
IBAN: IT 38 M 02008 55221 000101100305
BIC-SWIFT: UNCRITM1042

***Banca Valsabbina** - 25060 Marcheno - Via Zanardelli, 114*
IBAN: IT 52 E 05116 54740 000000029296
BIC-SWIFT: BCVAIT2V

***Online** PayPal*

Za dekoncentracijo 5x1000 navedite kodo davek Združenja 02945430987.
Vnaprej se zahvaljujemo vsem, ki se želijo pridružiti kot zagovornik.

Draga gospođo, draga gospodine, uspostavili smo našu Udrugu VALTROMPIACUORE u potpori S.S.V.D. kardiologije Predsedništva bolnice Gardone Val Trompia, koji pripada Bolničkom društvu Spedali Civili iz Brescia, s preciznom namjerom pomoći u širenju vijesti i informacija potrebnih stvoriti kulturu u populaciji od kardio-vaskularne prevencije.
Mi čvrsto vjerujemo da je obrazovanje zdravlje i prevencija su osnovno oružje kako bi se borila protiv bolesti aparata kardiovaskularne.
Informacije koje želimo dati, namijenjene poboljšanju navike života naših ljudi jesu važan alat za to svrha.
U tu svrhu organiziramo kulturne događaje i kampanje informacije koje dostižu sve Valtrumplini, koji, kako zbog pretjeranog života, da su za verosimili genetska pitanja, oni su vrlo izložen nastanku kardiovaskularnih bolesti.
Naša Udruga koristi se samo za rad volontirajte i pronađite sredstva u predanosti članova i navijača.
*Vaše sudjelovanje na organiziranim događajima iz udruge bi naravno bilo mnogo poštovali, kao i podršku koju biste mogli posvetite se našim aktivnostima sa svojim suradnje ili s ekonomskim doprinosom, mali ili veliki. Postati član udruge **Valtrompiacuore** mora izravno kontaktirati telefonski broj + 39 030 8912382 ili pošaljite i Vaši podaci na e-mail adresu: info@valtrompiacuore.it*

*Za donaciju c / c se može koristiti bankarstvo u korist udruge **Valtrompiacuore** na:*

***Banco BPM S.p.A.** - CREDITO BERGAMASCO*
25068 Sarezzo - Via Zanardelli, angolo Bailo
IBAN: IT 50 K 05034 5522 0000000001508
BIC-SWIFT: BAPPIT21AQ5

***UniCredit S.p.A.** - 25068 Sarezzo - Via Repubblica, 10*
IBAN: IT 38 M 02008 55221 000101100305
BIC-SWIFT: UNCRITM1042

***Banca Valsabbina** - 25060 Marcheno - Via Zanardelli, 114*
IBAN: IT 52 E 05116 54740 000000029296
BIC-SWIFT: BCVAIT2V

***Online** PayPal*

Za devoluciju 5x1000 označite kod porez Udruge 02945430987.
Zahvaljujemo unaprijed svim onima koji se žele pridružiti kao navijačima.

Të nderuar zonja, e dashur zotëri, ne kemi themeluar Shoqatën tonë VALTROMPIACUORE në mbështetje të S.S.V.D. e kardiologjisë i Presidencës Spitalore të Gardone Val Trompia, që i përket kompanisë spitalore Spedali Civili i Brescia, me synimin e saktë të ndihmojnë për të shpërndarë lajme dhe informacione të nevojshme për të krijuar kulturë në popullsi e parandalimit kardio-vaskular.
Ne besojmë fort se edukimi shëndeti dhe parandalimi janë armë bazë në mënyrë që të luftojë sëmundjet e aparatit kardiovaskulare.
Informacioni që duam t'i japim, i dizajnuar për t'u përmirësuar zakonet e jetës së popullit tonë janë një mjet i rëndësishëm për ta arritur këtë qëllimi.
Për këtë qëllim ne do të organizojmë ngjarje dhe fushata kulturore informacion që arrin të gjithë Valtrumplini, e cila, si për një jetë shumë të trazuar, që për verosimili pyetje gjenetike, ata janë shumë e ekspozuar ndaj fillimit të sëmundjes kardiovaskulare.
Shoqata jonë përfiton nga puna e thjeshtë vullnetarë dhe të gjejnë fondet e saj në angazhim e anëtarëve dhe mbështetësve.
Pjesëmarrja juaj në ngjarjet e organizuara nga shoqata sigurisht që do të ishte shumë vlerësoi, si dhe mbështetjen që mundeni kushtojuni aktiviteteve tona me tuajat bashkëpunimit ose me një kontribut ekonomik, i vogël apo i madh.
*Për t'u bërë anëtar i shoqatës **Valtrompiacuore** duhet të kontaktojë drejtpërdrejt numrin e telefonit + 39 030 8912382 ose dërgoni i Të dhënat tuaja në adresën e e-mail: info@valtrompiacuore.it*

*Për një donacion mund të përdoret c / c bankar në favor të shoqatës **valtrompiacuore** në:*

***Banco BPM S.p.A.** - CREDITO BERGAMASCO*
25068 Sarezzo - Via Zanardelli, angolo Bailo
IBAN: IT 50 K 05034 5522 0000000001508
BIC-SWIFT: BAPPIT21AQ5

***UniCredit S.p.A.** - 25068 Sarezzo - Via Repubblica, 10*
IBAN: IT 38 M 02008 55221 000101100305
BIC-SWIFT: UNCRITM1042

***Banca Valsabbina** - 25060 Marcheno - Via Zanardelli, 114*
IBAN: IT 52 E 05116 54740 000000029296
BIC-SWIFT: BCVAIT2V

***Online** PayPal*

Për devolucionin e 5x1000 tregoni kodin tatimi i Shoqatës 02945430987.
Falënderojmë paraprakisht të gjithë ata që duan të bashkohen si përkrahës.

*Dragă doamnă, domnule, ne-am înființat Asociația **VALTROMPIACUORE** în sprijinul S.S.V.D. de cardiologie din Presidiul Spitalului din Gardone Val Trompia, aparținând companiei spitalicești,Spitalul Civil din Brescia", cu intenția de a ajuta la difuzarea de știri și informații necesare pentru a crea o cultură în populație, de prevenire a boli cardiovasculare. Credem fermi că educația, sănătatea și prevenirea sunt arme de bază în scopul combaterii bolilor aparatului cardiovascular.*
Informațiile pe care vrem să le oferim, sunt destinate îmbunătățirii obiceiurilor vieții poporului nostru, sunt instrumente importante pentru a realiza acest lucru.
În acest scop, vom organiza evenimente și campanii culturale.
Informații care ajung la toti Valtrumplini, care au o viață prea agitată, cat pentru adevaratele întrebări genetice, acestea sunt foarte expuse la debutul bolilor cardiovasculare.
Asociația noastră se folosește de o simplă muncă voluntara,cat și să-și găsească finanțarea în angajament de membrii și de susținători.
Participarea dvs. la evenimente organizate din asociație ar fi, desigur de apreciat, precum și sprijinul pe care l-ați putea oferi activităților noastre cu o colaborare sau cu o contribuție economică, mica sau mare.
*A deveni membru al asociației **Valtrompiacuore** trebuie să contacteze direct numărul de telefon + 39 030 8912382 sau trimiteți Datele dvs. la adresa de e-mail: info@valtrompiacuore.it*

*Pentru o donație se poate folosi c / c bancare în favoarea asociației **Valtrompiacuore** la:*

***Banco BPM S.p.A.** - CREDITO BERGAMASCO*
25068 Sarezzo - Via Zanardelli, angolo Bailo
IBAN: IT 50 K 05034 5522 0000000001508
BIC-SWIFT: BAPPIT21AQ5

***UniCredit S.p.A.** - 25068 Sarezzo - Via Repubblica, 10*
IBAN: IT 38 M 02008 55221 000101100305
BIC-SWIFT: UNCRITM1042

***Banca Valsabbina** - 25060 Marcheno - Via Zanardelli, 114*
IBAN: IT 52 E 05116 54740 000000029296
BIC-SWIFT: BCVAIT2V

***Online** PayPal*

Pentru devoluția de 5x1000 indicați codul taxa Asociației 02945430987.
Mulțumim în prealabil tuturor celor care doresc să se alăture ca susținător.

Prezada Senhora Prezada Senhor nós estabelecemos nossa associação VALTROMPIACUORE em apoio do S.S.V.D. de cardiologia do Hospital Presidium de Gardone Val Trompia, pertencente à Companhia Hospitalar Spedali Civili de Brescia, com a intenção precisa de ajudar a divulgar notícias e informações necessárias criar cultura na população de prevenção cardio-vascular.
Acreditamos firmemente que a educação saúde e prevenção são armas básicas a fim de combater as doenças do aparelho cardiovascular.
A informação que queremos dar, projetada para melhorar os hábitos de vida de nosso povo são uma ferramenta importante para alcançar este propósito.
Para este fim, vamos organizar eventos culturais e campanhas informações que chegam a todos Valtrumplini, que, tanto para uma vida muito agitada, que para questões genéticas verosimili, eles são muito exposto ao aparecimento de doenças cardiovasculares.
Nossa Associação se vale do mero trabalho voluntário e encontrar o seu financiamento no compromisso dos deputados e apoiantes.
Sua participação em eventos organizados da associação seria, claro, muito apreciado, bem como o apoio que você poderia dedicar às nossas atividades com o seu próprio colaboração ou com uma contribuição econômica, pequeno ou grande.
Para se tornar um membro da associação ***Valtrompiacuore*** *deve contatar diretamente o número de telefone +39 030 8912382 ou envie para mim Seus dados no endereço de e-mail: info@valtrompiacuore.it*

Para uma doação, o c / c pode ser usado bancário em favor da associação ***Valtrompiacuore*** *em:*

Banco BPM S.p.A. *- CREDITO BERGAMASCO*
25068 Sarezzo - Via Zanardelli, angolo Bailo
IBAN: IT 50 K 05034 5522 0000000001508
BIC-SWIFT: BAPPIT21AQ5

UniCredit S.p.A. *- 25068 Sarezzo - Via Repubblica, 10*
IBAN: IT 38 M 02008 55221 000101100305
BIC-SWIFT: UNCRITM1042

Banca Valsabbina *- 25060 Marcheno - Via Zanardelli, 114*
IBAN: IT 52 E 05116 54740 000000029296
BIC-SWIFT: BCVAIT2V

Online PayPal

Para a devolução de 5x1000, indique o código imposto da Associação 02945430987.
Agradeço antecipadamente todos aqueles que querem participar como apoiadores.

جمعية توعية وإرشاد للوقاية من أمراض القلب والأوعية الدموية

سيدي و سيداتي

لقد أسسنا VALTROMPIACUORE لدعم قسم امراض القلب في مستشفى Gardone Val Trompia

جمعيتنا هذه

التابع لمستشفى بريشيا المدني , و هدفنا الأكيد هو نشر إرشادات و معلومات ضرورية لكي تساهم في تزويد الناس

بثقافة الوقاية من امراض القلب , و نحن مقتنعين تماماً بأن التوجه الثقافي بما يخص بالصحة ووسائل الوقاية

هم الأدوات الوحيدة في التغلب على الأمراض المتعلقة بالدورة الدموية للقلب.

لهذا الهدف نحن ننظم نشاطات ثقافية و حملات تعليمية من اجل كل المواطنين القاطنين في

و الذين هم معرضون للاصابة بأمراض القلب إما بسبب الحياة الصعبة المثيرة التي يعيشونها او بسبب طبيعة اجسامهم.

تزتكز جمعيتنا بشكل اساسي على العمل التطوعي و تحصل على تمويلها من عمل الشركاء فيها و من الداعمين لها.

و نحن نرحب و نقدر إشتراككم معنا في نشاطات الجمعية و ايضاً بالدعم الذي تقدمونه ان كان عملياً او مادياً

صغيراً او كبيراً.

لكي تصبحو شركاء في الجمعية يجب الاتصال مباشرة بالرقم الهاتفي +39 030 8912382

او إرسال طلب اشتراككم و كل المعلومات الشخصية الى العنوان الالكتروني:

info@valtrompiacuore.it

من اجل منح اي هبة او مساعدة مادية يمكن ان تستعملوا رقم حساب الجمعية في البنك:

Banco BPM S.p.A. *- CREDITO BERGAMASCO*
25068 Sarezzo - Via Zanardelli, angolo Bailo
IBAN: IT 50 K 05034 5522 0000000001508
BIC-SWIFT: BAPPIT21AQ5

UniCredit S.p.A. *- 25068 Sarezzo - Via Repubblica, 10*
IBAN: IT 38 M 02008 55221 000101100305
BIC-SWIFT: UNCRITM1042

Banca Valsabbina *- 25060 Marcheno - Via Zanardelli, 114*
IBAN: IT 52 E 05116 54740 000000029296
BIC-SWIFT: BCVAIT2V

Online PayPal

من اجل اعطاء 5x1000

أشر الى الرقم الضريبي للجمعية

نشكر مقدماً جميع المواطنين الذين يريدون تقديم الدعم 02945430987

Chère Madame, Chèr Monsieur,nous avons établie notre Association VALTROMPIACUORE en faveur de la S.S.V.D. de Cardiologie de l'Hôpital de Gardone Valtrompia appartenant à l'entreprise Hôpitalière Spedali Civili de Brescia avec l'intention spécifique d'aider à diffuser les nouvelles ainsi que le informations nécessaires pour créer dans la population une culture de la prévention cardiovasculaire.
Nou croyons fermament que l'éducation sanitaire et la prévention sont les principales armes pour lutter contre les maladies de système cardiovasculaire.
L'information que nous voulons donner afin de améliorer le mode de vie de notre peuple c'est un outil important pour atteindre a cet objectif.
À cette fin nous allons à organiser des événements culturels et des campagnes d'information qui atteignent tous les personnes vivant en Valtrompia qui, soit pour une vie fébrile que pour question génétiques plausibles sont très exposés à l'apparition des maladies cardio-vasculaires.
Notre Association se sert de pure ouvre de volontariat et trouve ses financements dans l'engagement des associés et des partisans.
Votre partecipation aux événements organisés par l'Association serait naturellement très apprécié ainsi que le soutien que vous pourriez dédier à nos activités avec votre collaboration ou bien par une contribution économique petite ou grand qui soit.
Pour devenir associé de le Association ***Valtrompiacuore*** *il faut entrer directement en contact avec le numero téléphonique 0308912382 ou envoyer vos données à l'adresse e-mail: info@valtrompiacuore.it*

Pour effectuer une donation il peut Ítre utilisé le compte courant bancaire en faveur de l'Association ***Valtrompiacuore*** *près de:*

Banco BPM S.p.A. *- CREDITO BERGAMASCO*
25068 Sarezzo - Via Zanardelli, angolo Bailo
IBAN: IT 50 K 05034 5522 0000000001508
BIC-SWIFT: BAPPIT21AQ5

UniCredit S.p.A. *- 25068 Sarezzo - Via Repubblica, 10*
IBAN: IT 38 M 02008 55221 000101100305
BIC-SWIFT: UNCRITM1042

Banca Valsabbina *- 25060 Marcheno - Via Zanardelli, 114*
IBAN: IT 52 E 05116 54740 000000029296
BIC-SWIFT: BCVAIT2V

Online PayPal

En ce qui concerne la dévolution du 5x1000 veuillez indiquer le numéro d'identification fiscale de l'Association 02945430987
On remerçe d'avance tous ceux qui voudront adhérer comme Partisan.

Sehr geehrte Damen und Herren, wir haben unseren Verband VALTROMPIACUORE zu Unterstützung des S.S.V.D. der Kardiologie der krankenhausbeschäftigten Besatzung von Gardone Valtrompia gegründet, es gehört zum krankenhausbeschäftigten Unternehmen, Spedali Civili von Brescia, mit dem zuverlässigen Ziel zu helfen und die Nachrichteund die Informationen zu verbreiten, damit sie in dem Bevölkerung, der Kultur der Kardiovaskuläre Verhütungerstellen.
Wir sind fest überzeugen dass die Erziehung der Gesundheit und die Verhütung sind die zwei hauptsachliche Mittel um die Erkrankungen des Herzkreislaufapparat zu kämpfen.
Die Information, dass wir geben wollen, dass es die lebensgewöhnliche der unseren Leute verbessert wird, ist ein wichtig Hilfsmittel um unseren Ziel zu erreichen.
Zu diesem Zweck werden wir kulturelle Ereignisse und Information Kampagne veranstalten, die alle die Bevölkerung von Valtropia erreicht werden, Sowohl für eine Leben viel frenetisch als auch für wahrscheinliche genetische Sache, sind die Bevölkerung sehr ausgesetzt, um herzkreislaufe Erkrankungen aufzutreten.
Unser Verband sich bedient einfache Arbeit der Freiwilligen und, es findet ihre Unterstützung durch dem Ehrenpflicht der Unterstützter und der Gesellschafter.
Eure Beteiligung an veranstalteten Ereignissen des Verband wäre selbstverständlich sehr geschätzt, sowie die Unterstützung, die Ihr an unsere Aktivitäten mit eure Mitwirkung oder mit einem kleinen oder großen wirtschaftlichen Beitrag spenden werden könntet.
Ob Sie Gesellschafter des Verband ***Valtrompiacuore*** *werden möchten, könnten sie direkt im Verbindung mit der Telefonnummer +39 030 8912382 setzen, oder schicken Sie einen e-mail mit ihren persönlichen Ausweisangaben: info@valtrompiacuore.it*

Für eine Spende könnte die Bankkonto zu Gunsten von Verband Valtrompiacuore benutzen;

Banco BPM S.p.A. *- CREDITO BERGAMASCO*
25068 Sarezzo - Via Zanardelli, angolo Bailo
IBAN: IT 50 K 05034 5522 0000000001508
BIC-SWIFT: BAPPIT21AQ5

UniCredit S.p.A. *- 25068 Sarezzo - Via Repubblica, 10*
IBAN: IT 38 M 02008 55221 000101100305
BIC-SWIFT: UNCRITM1042

Banca Valsabbina *- 25060 Marcheno - Via Zanardelli, 114*
IBAN: IT 52 E 05116 54740 000000029296
BIC-SWIFT: BCVAIT2V

Online PayPal

Für die Zuwendung des 5x1000, bitte zeigen Sie die Steuernummer des Verband 02945430987 an.
Wir bedanken vorzeitig bei allen, dass an unserem Verband als Unterstützer anmelden möchten

Estimados Señores y Señoras, fundamos nuestra Asociaciòn VALTROMPIACUORE para apoyar la S.S.V.D. de Cardiologìa del Hospital de Gardone Valtrompia, que es parte de la empresa Hospitalaria Spedali Civili de Brescia.
Nuestro intento es lo de ayudar a divulgar las noticias y las informaciones necesarias para crear en la poblaciòn la cultura de la prevenciòn cardiovascular.
Estamos convencidos de que la educaciòn a la salud y la prevenciòn sean armas fundamentales para combatir las enfermedades del aparado cardiovascular.
La informaciòn que queriamos dar, con la finalidad de mejorar los estilos de vida de la gente, es uno instrumento importante para obtener este objectivo.
Por esta razòn organizaremos acontecimientos culturales y campañas de informaciòn que interesen toda la poblaciòn de la Valtrompia que por su estilo de vida muy frenètico y tambièn por causas genèticas, es muy expuesta a la llegada de enfermedades cardiovasculares.
Nuestra Asociaciòn se vale exclusivamente de voluntarios y obtiene su financiaciones con el empeño de Socios y socios bienhechores.
Su partecipaciòn a los acontecimientos organizados por la Asociaciòn serìa por cierto muy apreciada, asì como el apoyo que Ustedes podrìa dedicar a nuestra actividades con su colaboraciòn o con una ayuda econòmica pequeña o grande que sea.
Para llegar a ser Socio de la Asociaciòn ***Valtrompiacuore*** *hay que telefonear al nùmero +39 030 8912382 o inviar un correo elèctronico a la direcciòn: info@valtrompiacuore.it*

Para hacer un donativo a la Asociaciòn Valtrompiacuore pueden utilizar las siguientes cuentas corrientes:

Banco BPM S.p.A. *- CREDITO BERGAMASCO*
25068 Sarezzo - Via Zanardelli, angolo Bailo
IBAN: IT 50 K 05034 5522 0000000001508
BIC-SWIFT: BAPPIT21AQ5

UniCredit S.p.A. *- 25068 Sarezzo - Via Repubblica, 10*
IBAN: IT 38 M 02008 55221 000101100305
BIC-SWIFT: UNCRITM1042

Banca Valsabbina *- 25060 Marcheno - Via Zanardelli, 114*
IBAN: IT 52 E 05116 54740 000000029296
BIC-SWIFT: BCVAIT2V

Online PayPal

Para entregar el 5x1000 hay que escribir el nùmero de identificaciòn fiscal de la Asociaciòn: 02945430987
Agradezamos de antemano todos los que queriran hacer parte de nuestros socios bienhechores.

各位様

私共は、ブレッシャ市民病院付属のガルドーネヴァルトロンピア病院の心臓学科にあったにヴァルトロンピアハート協会を設立いたしました。一般市民に心臓血管病の予防知識を認識してもらうのが目的です。

健康管理や病気に対する予防、教育は大変大事なことであります。したがって健康維持に関するインフォメーションを皆様にご案内するのが当協会の目的であります。

毎日ご多忙のヴァルトロンピア市民も遺伝的な心臓病の対象にもなる可能性があるわけでありますので、文化的イベントやキャンペーンインフォメーションを通して予防策を認識していただく必要があります。

私共の協会は微力ながらも、ボランテイアの方々、会員、協賛者の方々からの支援によるものであります。

心臓血管病の予防に対するご案内

当協会のイベントに皆様方のご参加を心よりお待ちしております。そして、さらには皆様方のボランテイアとしてのご協力、または大小に限らず、経済面でのご支援がございましたら幸いであります。

当協会 ヴァルトロンピアハート の会員ご希望の方は、
直接お電話 *+39 030 8912382* またはメールにてお願い致します。
info@valtrompiacuore.it

援助金ご送金のご希望の方は下記の銀行にお願いいたします。

Banco BPM S.p.A. *- CREDITO BERGAMASCO*
25068 Sarezzo - Via Zanardelli, angolo Bailo
IBAN: IT 50 K 05034 5522 0000000001508
BIC-SWIFT: BAPPIT21AQ5

UniCredit S.p.A. *- 25068 Sarezzo - Via Repubblica, 10*
IBAN: IT 38 M 02008 55221 000101100305
BIC-SWIFT: UNCRITM1042

Banca Valsabbina *- 25060 Marcheno - Via Zanardelli, 114*
IBAN: IT 52 E 05116 54740 000000029296
BIC-SWIFT: BCVAIT2V

Online PayPal

5x1000 の当協会番号は *02945430987* です。

文面をもちまして支援者の方々にお礼申しあげます。

尊敬的女士，尊敬的先生，

我们建立了我们的 *Valtrompia* 协会支持S.S.V.D.的主席团加尔多内 *Valtrompia* 心脏病部门医院 *(Presidio Ospedaliero di Gardone Val Trompia)*, 属于布雷西亚的医院公务员医院。
具有精确的新闻和信息,内部传播帮助,在人群创建预防心脑血管文化.

我们坚信,健康教育和预防是关键武器,以对抗心脑血管疾病.

我们想给您的信息,旨在提高我国人民的生活的方式,实现这一目标的重要工具.

方此,我们将举办文化活动和宣传活动到达所有 *Valtrumplini* 人,其中,无论是生活太忙碌,对于遗传问题,都非常容易受到心血管疾病的发作的.

我们协会有单纯的志愿者工作,并承诺成员和支持者的资金.

您的参与在我们的协会举办的活动,您的支持可能投入到我们的业务,
您的合作或经济贡献, 大或小的支持,我们当然将不胜感激.

成为 *Valtrompiacuore* 协会成员,必须联系的电话号码 *+390 030 8912382* 或发送您的详细资料信息的电子邮件： *info@valtrompiacuore.it*

可用银行汇款捐赠到 *Valtrompiacuore* 协会的银行账户:

Banco BPM S.p.A. *- CREDITO BERGAMASCO*
25068 Sarezzo - Via Zanardelli, angolo Bailo
IBAN: IT 50 K 05034 5522 0000000001508
BIC-SWIFT: BAPPIT21AQ5

UniCredit S.p.A. *- 25068 Sarezzo - Via Repubblica, 10*
IBAN: IT 38 M 02008 55221 000101100305
BIC-SWIFT: UNCRITM1042

Banca Valsabbina *- 25060 Marcheno - Via Zanardelli, 114*
IBAN: IT 52 E 05116 54740 000000029296
BIC-SWIFT: BCVAIT2V

Online PayPal

5x1000 注明税注到 *02945430987* 协会
我们提前感谢所有那些想加入的支持者.

Уважаемые дамы и господа,
мы создали ассоциацию Valtrompiacuore для поддержки отделения кардиологии Гардоне Валь Тромпия, которое входит в состав структуры «Спедали Чивили» г. Брешии, с конкретным намерением помогать распространению новостей и информации в области профилактики сердечно-сосудистых заболеваний.

Мы убеждены, что подобная информация и профилактика в сфере здоровья являются ключевыми орудиями в борьбе с сердечно-сосудистыми заболеваниями. Информация, которую мы собираемся предлагать, направлена на улучшение образа жизни нашего народа и является важным инструментом для достижения этой цели.

Для этого мы намереваемся организововать различные культурные мероприятия и информационные мероприятия, которые могли бы привлечь всех жителей Валь Тромпии, среди которых из-за бурного ритма жизни или по каким-то причинам, связанным с генетикой, весьма большой процент тех, у кого возникают сердечно-сосудистые заболевания.

Наша ассоциация функционирует только на добровольной основе и финансируется ее членами и сторонниками.

Мы очень надеемся на Ваше участие в мероприятиях, организуемых Ассоциацией, а также и на поддержку, которую Вы можете оказать своим сотрудничеством с нами или финансовым вкладом, каким бы небольшим он ни был.

Для того, чтобы стать членом Ассоциации Valtrompiacuore, нужно позвонить по номеру +39 030 8912382 или послать Ваши данные по электронной почте: info@valtrompiacuore.it

Для пожертвования вы можете переслать деньги на адрес Ассоциации VALTROMPIACUORE в:

Banco BPM S.p.A. *- CREDITO BERGAMASCO*
25068 Sarezzo - Via Zanardelli, angolo Bailo
IBAN: IT 50 K 05034 5522 0000000001508
BIC-SWIFT: BAPPIT21AQ5

UniCredit S.p.A. *- 25068 Sarezzo - Via Repubblica, 10*
IBAN: IT 38 M 02008 55221 000101100305
BIC-SWIFT: UNCRITM1042

Banca Valsabbina *- 25060 Marcheno - Via Zanardelli, 114*
IBAN: IT 52 E 05116 54740 000000029296
BIC-SWIFT: BCVAIT2V

Online PayPal

Для передачи денег по *5x1000* Вы должны указать налоговый индекс Ассоциации *02945430987*
Мы заранее благодарим всех тех,
кто сможет оказать нам помощь.

THE MEMBERS, THE BOARD OF DIRECTORS.

President
Mario Mari

Vice President
Dott. **Narciso Zappa**

Scientific expert
Dott. **Nicola Pagnoni**

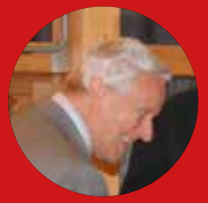

Honorary President
Prof. **Giorgio Benatti**

Adviser
Maria Gatta

Adviser
Lucia Bertarini

Adviser
Giancarlo Lodi

Adviser
Noemi Buffoli

Adviser
Dott.ssa **Camilla Ravagnani**

Supporter
Donatella Guerini

Contacts:

VALTROMPIACUORE
Association for Social Promotion (APS)
“Non-profit”

Via G.Zanardelli, 143
25063 Gardone Val Trompia BS

+39 030 8912382

Codice Univoco USAL8PV
Codice Ateco 932990
CF e P.IVA 02945430987

info@valtrompiacuore.it
valtrompiacuore@pec.it
www.valtrompiacuore.it

Follow us:

Online in november 2021

The reproduction, even partial, of the texts, pictures, images and graphs is not allowed.
The transgressors will be persecuted by the law.

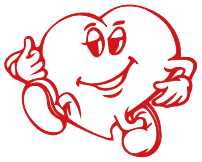

Thank you for your support

The giver must never remember this. The recipient must never forget it.

VALTROMPIA

CUORE

from 2006

www.valtrompiacuore.it

VALTROMPIACUORE